



Cose da fare  
Things to do

Dove dormire  
Where to sleep

Dove mangiare  
Where to eat

Negozi e Servizi  
Shops & Services

# Benvenuto turista

## Welcome tourist

Salute  
Health

Passo Tonale | Ponte di Legno | Temù  
Vione | Vezza d'Oglio | Incudine | Monno

Wellness





## PASSO TONALE

**UFFICIO INFORMAZIONI TURISTICHE**  
Via Nazionale, 12  
0364 903838  
www.visitvaldisole.it  
tonale@visitvaldisole.it

## PONTE DI LEGNO

**INFOPOINT | PRO LOCO**  
Corso Milano, 37  
0364 94152  
prolocotemu@gmail.com  
📍 PRO LOCO TEMU'  
📞 prolocotemu

**COSE DA FARE IN PROVINCIA DI BRESCIA**  
https://brescia.cosedafare.net

📍 Pro Loco Ponte di Legno Turismo  
📞 prolocopontedilegoturismo

## TEMÙ

**INFOPOINT**  
Via Roma, 36  
0364 94152  
prolocotemu@gmail.com  
📍 PRO LOCO TEMU'  
📞 prolocotemu

## VIONE

**MUNICIPIO**  
Piazza Vittoria, 1  
0364 94131  
www.comune.vione.bs.it  
info@comune.vione.bs.it  
📍 Comune di Vione

## VEZZA D'OGLIO

**PRO LOCO | INFOPOINT**  
Piazza 4 Luglio 1866  
0364 76131  
www.vezzadoglioturismo.it  
proloco@vezzadoglioturismo.it  
infopoint@comune.vezza-d-oglio.bs.it  
📍 Vezza d'Oglio Turismo  
📞 vezzadoglioturismo

## INCUDINE

**MUNICIPIO**  
Via Sandro Pertini  
0364 71368  
www.comune.incudine.bs.it  
info@comune.incudine.bs.it  
📍 Comune di Incudine  
📞 comuneincudine

## MONNO

**PRO LOCO**  
Piazza IV Novembre, 9  
(c/o Municipio)  
0364 779400  
www.prolocomonnomortirolo.it  
info@prolocomonnomortirolo.it  
📍 Pro Loco Monno - Mortirolo  
📞 proloco\_monno\_mortirolo

VISITA LA VALLE CAMONICA | VISIT: [www.turismovallecamonica.it](http://www.turismovallecamonica.it)

# Numeri utili | Useful telephone numbers

## NUMERO UNICO EMERGENZE | SINGLE EUROPEAN EMERGENCY NUMBER

112

### CARABINIERI

COMANDO PONTE DI LEGNO	Viale Venezia, 66	0364 91222
COMANDO VEZZA D'OGLIO	Via Nazionale, 21	0364 76122
COMANDO VERMIGLIO	Via della Prada, 24	0463 758140

### VIGILI DEL FUOCO

VVF VOLONTARI PONTE DI LEGNO	Via Nino Bixio	112
VVF VOLONTARI VEZZA D'OGLIO	Via Nazionale, 134	112

### POLIZIA LOCALE

COMANDO ALTA VALLE CAMONICA	Via Salimmo, 3 (Ponte di Legno)	0364 929827 / 929828
-----------------------------	---------------------------------	----------------------

### SOCCORSO ALPINO

STAZIONE PONTE DI LEGNO	Via Case Sparse del Tonale, 42	335 7853483
STAZIONE TEMÙ	Via Val d'Avio	335 7853484

### PRONTO SOCCORSO / GUARDIA MEDICA

OSPEDALE DI EDOLO	Piazza Donatori di Sangue, 1	0364 7721
-------------------	------------------------------	-----------

### CENTRO DI RACCOLTA INTERCOMUNALE

CENTRO DI RACCOLTA INTERCOMUNALE PONTE DI LEGNO - TEMÙ	Loc. Prati Grandi (Temù) lun-mer-ven-sab 10:00-12:00   mar-gio 16:30-18:30	335 5866903
ISOLA ECOLOGICA VEZZA D'OGLIO	Via Vaiana, snc mar 14:30-16:30   sab 9:00-12:00 gio [solo luglio e agosto] 16:30-18:30	0364 76126

# Indice generale | General index

	<b>COSE DA FARE   THINGS TO DO</b>	pagg. 42 - 47
	<b>DOVE DORMIRE   WHERE TO SLEEP</b>	pagg. 50 - 58
	<b>DOVE MANGIARE   WHERE TO EAT</b>	pagg. 60 - 65
	<b>NEGOZI e SERVIZI   SHOPS &amp; SERVICES</b>	pagg. 66 - 81
	<b>SALUTE   HEALTH</b>	pagg. 82 - 83
	<b>WELLNESS</b>	pagg. 84 - 85

## Indice | Index

	<b>ABBIGLIAMENTO   CLOTHING</b>	pag. 66
	<b>AFFITTACAMERE   RENT A ROOM</b>	pag. 52
	<b>AGENZIE IMMOBILIARI   REAL ESTATE AGENCIES</b>	pag. 67
	<b>AGRITURISMI   FARMHOUSES</b>	pag. 52 e 60
	<b>ALBERGHI / HOTEL   HOTELS</b>	pag. 50
	<b>ALIMENTARI   SUPERMARKETS</b>	pag. 68
	<b>AMMINISTRATORI CONDOMINIALI   CONDOMINIUM ADMINISTRATORS</b>	pag. 67
	<b>ANIMALI   ANIMALS</b>	pag. 70
	<b>AREE FAUNISTICHE   FAUNISTIC AREAS</b>	pag. 42
	<b>ARRAMPICATA / ARRAMPICATA SU GHIACCIO   CLIMBING / ICE CLIMBING</b>	pag. 42
	<b>ARTIGIANATO   ARTISTS</b>	pag. 80
	<b>ASSISTENZA SANITARIA   HEALTH CARE</b>	pag. 82
	<b>ASSOC. DI VOLONTARIATO SANITARIO   HEALTHCARE VOLUNTEER ASSOCIATIONS</b>	pag. 82
	<b>ATTIVITÀ PER FAMIGLIE / SCUOLE / FATTORIE DIDATTICHE / SUMMER CAMP ACTIVITIES FOR FAMILIES / SCHOOLS / EDUCATIONAL FARMS</b>	pag. 42
	<b>AUTOFFICINE / RIPARZIONI BIKE   CAR REPAIRS / BIKE REPAIRS</b>	pag. 70
	<b>AUTOSCUOLE   DRIVING SCHOOLS</b>	pag. 70
	<b>BABY PIT STOP</b>	pag. 70
	<b>BANCHE   BANKS</b>	pag. 70
	<b>BAR / PUB   BARS / PUBS</b>	pag. 60
	<b>BASKET   BASKETBALL</b>	pag. 42
	<b>BED &amp; BREAKFAST</b>	pag. 53
	<b>BIANCHERIA PER LA CASA   HOUSEHOLD LINEN</b>	pag. 71
	<b>BIBLIOTECHE   LIBRARIES</b>	pag. 70
	<b>BIKE / E-BIKE / FAT BIKE</b>	pag. 42
	<b>BOCCE   BOULES</b>	pag. 43
	<b>BOMBOLE GAS   GAS BOTTLES</b>	pag. 71
	<b>BRUCIATORISTI   HEATING EQUIPMENT TECHNICIANS</b>	pag. 74
	<b>CALCETTO   SOCCER</b>	pag. 43
	<b>CAMMINATE / ESCURSIONI   WALKING / HIKING</b>	pag. 43
	<b>CAMPER / CAMPING</b>	pag. 53

	<b>CARTOLERIE</b>   <i>STATIONERY SHOPS</i>	pag.	77
	<b>CASE E APPARTAMENTI PER VACANZE / CASE PER FERIE</b>   <i>HOLIDAY HOMES</i>	pag.	53 - 57
	<b>CASALINGHI</b>   <i>HOUSEHOLD ITEMS</i>	pag.	71
	<b>CASE DI RIPOSO</b>   <i>RETIREMENT HOMES</i>	pag.	71
	<b>CASPOLE</b>   <i>SNOW SHOES</i>	pag.	43
	<b>CINEMA</b>   <i>CINEMAS</i>	pag.	44
	<b>CIOCCOLATERIE</b>   <i>CHOCOLATE SHOPS</i>	pag.	62
	<b>COMMERCIALISTI</b>   <i>ACCOUNTANTS</i>	pag.	71
	<b>DENTISTI / ODONTOTECNICI</b>   <i>DENTISTS</i>	pag.	82
	<b>DISTRIBUTORI DI CARBURANTE</b>   <i>FUEL DISTRIBUTORS</i>	pag.	71
	<b>EDICOLE</b>   <i>NEWSAGENT</i>	pag.	77
	<b>ELETTRICISTI / ELETTRODOMESTICI</b>   <i>ELECTRICIANS / HOUSEHOLD APPLIANCES</i>	pag.	72
	<b>ELETTRONICA</b>   <i>ELECTRONICS</i>	pag.	72
	<b>ENERGIA ELETTRICA</b>   <i>ELECTRICITY</i>	pag.	72
	<b>EQUITAZIONE E MANEGGI</b>   <i>HORSE RIDING</i>	pag.	44
	<b>ERBORISTERIE</b>   <i>HERBALIST</i>	pag.	82
	<b>ESTETICA</b>   <i>BEAUTY PARLOURS</i>	pag.	84
	<b>FABBRİ / CARPENTERIE METALLICHE</b>   <i>BLACKSMITH / METAL CARPENTRY</i>	pag.	73
	<b>FALEGNAMI / SEGHERIE</b>   <i>JOINERY / SAWMAKERS</i>	pag.	73
	<b>FARMACIE / PARAFARMACIE</b>   <i>PHARMACIES / PARAPHARMACIES</i>	pag.	82
	<b>FERRAMENTA</b>   <i>HARDWARE SHOP</i>	pag.	73
	<b>FIORISTI</b>   <i>FLORISTS</i>	pag.	73
	<b>FORESTERIE</b>   <i>GUEST HOUSES</i>	pag.	52
	<b>FORNERIE</b>   <i>BAKERIES</i>	pag.	62
	<b>FOTOGRAFI</b>   <i>PHOTOGRAPHERS</i>	pag.	74
	<b>FRUTTA E VERDURA</b>   <i>FRUIT AND VEGETABLES</i>	pag.	74
	<b>FUNGHI</b>   <i>MUSHROOMS</i>	pag.	44
	<b>GELATERIE</b>   <i>ICE CREAM PARLOURS</i>	pag.	62
	<b>GIOCATTOLI</b>   <i>TOYS</i>	pag.	74
	<b>GIOIELLERIE</b>   <i>JEWELRY SHOPS</i>	pag.	74
	<b>GOLF</b>	pag.	44
	<b>GUIDE TURISTICHE</b>   <i>TOURIST GUIDES</i>	pag.	44
	<b>HUSKY TREKKING</b>	pag.	45
	<b>IDRAULICI</b>   <i>PLUMBERS</i>	pag.	74
	<b>IMBIANCHINI / COLORIFICI</b>   <i>PAINTERS / PAINT SHOPS</i>	pag.	75
	<b>INFORMATICA / GRAFICA</b>   <i>COMPUTERS / GRAPHICS</i>	pag.	72
	<b>LAVANDERIE</b>   <i>LAUNDRY AND DRY-CLEANING</i>	pag.	75
	<b>LAVORI EDILI-FORESTALI / CARPENTERIA / MOVIMENTO TERRA</b> <i>BUILDING WORK / CARPENTRY / EARTH MOVEMENT</i>	pag.	76
	<b>LEGNA / PELLET</b>   <i>WOOD / PELLETS</i>	pag.	71
	<b>LIBRERIE</b>   <i>BOOK SHOPS</i>	pag.	77
	<b>LOCAZIONI TURISTICHE / LOCANDE</b>   <i>GUEST HOUSES</i>	pag.	52
	<b>MACELLERIE</b>   <i>BUTCHERS</i>	pag.	68
	<b>MANGIARE IN QUOTA</b>   <i>HIGH ALTITUDE RESTAURANTS</i>	pag.	62
	<b>MANUTENZIONI</b>   <i>MAINTENANCE</i>	pag.	76
	<b>MEDICI PER RESIDENTI / TURISTI</b>   <i>MEDICAL SERVICES FOR RESIDENTS / TOURISTS</i>	pag.	82
	<b>MOTOSLITTE</b>   <i>MOTORBIKES</i>	pag.	45
	<b>MUSEI</b>   <i>MUSEUMS</i>	pag.	45

	<b>NOLEGGIO ATTREZZATURE EDILI E ALTRO</b>   <i>RENTAL OF BUILDING EQUIPMENT AND OTHER</i>	pag. 77
	<b>NOLEGGIO ATTREZZATURE SPORTIVE</b>   <i>RENTAL OF SPORTING EQUIPMENT</i>	pag. 77
	<b>NOLEGGIO VEICOLI</b>   <i>VEHICLE RENTAL</i>	pag. 81
	<b>NORDIC WALKING</b>	pag. 45
	<b>OGGETTISTICA</b>   <i>GIFTWARE</i>	pag. 80
	<b>ONORANZE FUNEBRI</b>   <i>FUNERAL SERVICES</i>	pag. 78
	<b>OSTELLI</b>   <i>HOSTELS</i>	pag. 57
	<b>OTTICI</b>   <i>OPTICIANS</i>	pag. 74
	<b>PALESTRE</b>   <i>GYMS</i>	pag. 45
	<b>PARCHI TEMATICI</b>   <i>THEME PARKS</i>	pag. 45
	<b>PARROCCHIE</b>   <i>CHURCHES</i>	pag. 78
	<b>PARRUCCHIERI / BARBIERI</b>   <i>HAIRDRESSERS/BARBERS</i>	pag. 78
	<b>PASTICCERIE</b>   <i>PASTRY SHOPS</i>	pag. 62
	<b>PATTINAGGIO</b>   <i>SKATING</i>	pag. 46
	<b>PEDIATRI</b>   <i>PAEDIATRICS</i>	pag. 83
	<b>PESCA</b>   <i>FISHING</i>	pag. 46
	<b>PISCINE</b>   <i>SWIMMING POOLS</i>	pag. 46
	<b>PISTA AUTO SU GHIACCIO / ICE KART</b>   <i>ICE SKATING / ICE KART TRACK</i>	pag. 46
	<b>PIZZERIE</b>   <i>PIZZERIE</i>	pag. 63
	<b>POSTE</b>   <i>POST OFFICES</i>	pag. 79
	<b>PRODOTTI A KM 0</b>   <i>0 KM PRODUCTS</i>	pag. 79
	<b>PROFUMERIE</b>   <i>PERFUME SHOPS</i>	pag. 79
	<b>PULIZIE</b>   <i>CLEANING SERVICES</i>	pag. 80
	<b>QUAD</b>   <i>QUADS</i>	pag. 46
	<b>RESIDENZE TURISTICO ALBERGHIERE</b>   <i>TOURIST RESIDENCE HOTELS</i>	pag. 51
	<b>RIFUGI</b>   <i>MOUNTAIN LODGES</i>	pag. 58
	<b>RISTORANTI</b>   <i>RESTAURANTS</i>	pag. 63
	<b>SARTORIE / MERCERIE</b>   <i>TAILORING / MERCERIES</i>	pag. 75
	<b>SCI / SNOWBOARD / FREERIDE</b>   <i>SKIING / SNOWBOARDING / FREERIDE</i>	pag. 46
	<b>SCI DI FONDO</b>   <i>CROSS-COUNTRY SKIING</i>	pag. 47
	<b>SLEDDOG</b>	pag. 45
	<b>SNOW KITE</b>	pag. 47
	<b>SOCCORSO STRADALE</b>   <i>ROADSIDE ASSISTANCE</i>	pag. 70
	<b>SOUVENIR</b>   <i>SOUVENIRS</i>	pag. 80
	<b>SPA</b>	pag. 84
	<b>SPURGHISTI</b>   <i>WASTE SERVICES</i>	pag. 74
	<b>STRUTTURE CONGRESSUALI</b>   <i>MEETINGS AND EVENTS FACILITIES</i>	pag. 80
	<b>STUDI TECNICI</b>   <i>TECHNICAL STUDIES</i>	pag. 67
	<b>TABACCHI</b>   <i>TOBACCONISTS</i>	pag. 80
	<b>TAKE AWAY / ASPORTO</b>   <i>FOOD SERVICES</i>	pag. 65
	<b>TAXI</b>	pag. 81
	<b>TENNIS</b>	pag. 47
	<b>TELERISCALDAMENTO</b>   <i>HEATING SERVICES</i>	pag. 72
	<b>TERAPISTI</b>   <i>THERAPISTS</i>	pag. 83
	<b>TIRO CON L'ARCO</b>   <i>ARCHERY</i>	pag. 47
	<b>TRASPORTI / AUTOTRASPORTI</b>   <i>TRANSPORT</i>	pag. 81
	<b>VOLI IN ELICOTTERO</b>   <i>HELICOPTER FLIGHTS</i>	pag. 47
	<b>YOGA</b>	pag. 47

# Benvenuti in Valle Camonica

Osservando il **cuore delle Alpi** troverai la **Valle Camonica**, al confine tra Lombardia e Trentino. Un'ampia vallata di quasi 90 km percorsa interamente dal fiume Oglio, che s'innalza dalle sponde **lago d'Iseo** fino agli oltre tremila e cinquecento metri del **monte Adamello**.

Un territorio dalla storia antichissima, abitato dall'uomo sin dalla **Preistoria** come testimoniano le migliaia di incisioni rupestri scolpite sulla pietra. Ma non meno imponenti sono le tracce di **epoca romana**, principalmente concentrate nei dintorni di **Cividate Camuno**, dove il popolo dei Camunni costruì una vera e propria **città di età imperiale** con terme, domus, santuari, foro, teatro e anfiteatro.

Castelli, torri e antiche chiese sono i testimoni dell'**età medievale** in questa valle: la storia locale si confonde con la **leggenda di Carlo Magno** nel cuore delle Alpi, passando attraverso gli scontri tra Impero e comuni, guelfi e ghibellini, signorie e Repubbliche. Dall'inizio del Quattrocento la Valle Camonica divenne parte della **Repubblica di Venezia**, dopo esser stata per quasi un secolo dominata dai **Visconti di Milano**.

L'Ottocento fu un periodo di grandi cambiamenti: la vallata passò attraverso i vari Stati dell'**età napoleonica**, per poi confluire nel **Regno Lombardo Veneto**. Nel 1859 entrò nei possedimenti dei Savoia, che poco tempo dopo unificarono l'Italia. Divenuta confine con l'impero Austro-Ungarico, fu fronte di guerra durante il **primo conflitto mondiale**.

Due sono i riconoscimenti **UNESCO** per la valle: l'**Arte rupestre della Valle Camonica**, nel 1979, primo sito italiano inserito nella prestigiosa lista, e **Riserva di Biosfera MAB**, nel 2008, che riconosce rapporto equilibrato tra uomo e ambiente attraverso la tutela della biodiversità e le buone pratiche dello sviluppo sostenibile.

Percorrere la **Valle Camonica** a piedi o in bicicletta è un'esperienza che vi condurrà attraverso boschi, prati, pascoli e borghi: qui potrete perdervi nei racconti di un antico passato, dedicarvi alle numerosissime attività all'aria aperta, oppure immergervi in calde spa o acque termali, senza tralasciare di gustare i sapori tipici della montagna.

Visita: [www.turismovallecamonica.it](http://www.turismovallecamonica.it)



# Welcome to Valle Camonica

Looking into the **heart of the Alps**, on the border between Lombardy and Trentino, you will find Valle Camonica. A wide valley of almost 90 km traversed entirely by the River Oglio, which rises from the shores of **lake Iseo** and travel up and beyond the 3500 metres above sea level of **mount Adamello**.

An area which boasts a very ancient history and that has been inhabited by man since prehistoric times as evidenced by thousands of rock engravings carved in stone. But no less impressive are the traces of **Roman period**, mainly concentrated around **Cividate Camuno**, where the Camunni people built a real **imperial age city** with baths, domus, sanctuaries and even a theatre and an amphitheatre.

Castles, towers, and ancient churches bear witness to **medieval times** in this valley: local history mingles in the heart of the Alps with the **legend of Charlemagne**, passing through the clashes between Empire and municipalities, Guelphs and Ghibellines, lordships, and republics. From the beginning of the 15th century Valle Camonica became part of the **Republic of Venice**, after having been for almost a century dominated by the **Visconti family of Milan**.

The 19<sup>th</sup> century was a period of great change: the Valley lived through the various states of the **Napoleonic era**, and then became part of the **Kingdom of Lombardy-Venetia**. In 1859 it became part of the possessions of the Savoy family, who shortly afterwards unified Italy. Having become a border between Italy and the Austro-Hungarian Empire, it quickly became a war front once **World War One** started.

Valle Camonica has been recognised by **UNESCO** twice: the first time in 1979, when it became the first site to be included in the UNESCO's World Heritage List thanks to the **Valley's extensive prehistoric Rock Art**, and then once again in 2008 when it became a **MAB Biosphere Reserve**, a program run by UNESCO that recognises a balanced relationship between man and the environment through the protection of biodiversity and good practices of sustainable development.

Travelling through **Valle Camonica** on foot or by bicycle is an experience that will take you through woods, meadows, pastures and villages: here you can wander among the stories of an ancient past, devote yourself to the numerous open-air activities, or perhaps immerse yourself in warm spas or thermal waters, always remembering to treat your taste buds to the typical flavours of the mountains.

Visit: [www.turismovallecamonica.it](http://www.turismovallecamonica.it)





# Valle Camonica

## Come muoversi | Public transports

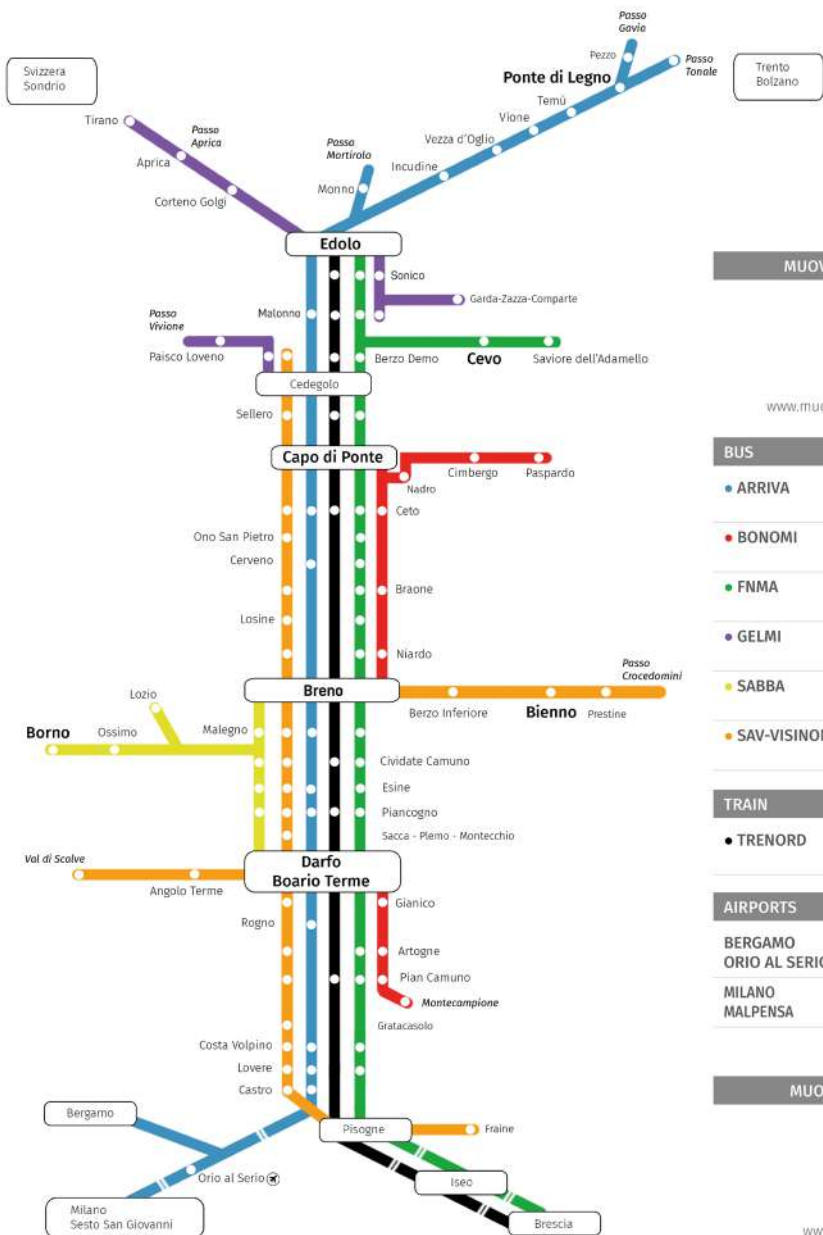

### MUOVERSI IN LOMBARDIA



[www.muoversi.regione.lombardia.it](http://www.muoversi.regione.lombardia.it)

### BUS

● ARRIVA	035 289000 <a href="http://www.arriva.it">www.arriva.it</a>
● BONOMI	035 967018 <a href="http://www.autonoleggiibonomi.it">www.autonoleggiibonomi.it</a>
● FNMA	02 961921 <a href="http://www.fnmaautoservizi.it">www.fnmaautoservizi.it</a>
● GELMI	0364 635583 <a href="http://www.gelmi.com">www.gelmi.com</a>
● SABBA	0364 340212 <a href="http://www.autolineesabba.it">www.autolineesabba.it</a>
● SAV-VISINONI	035 971567 <a href="http://www.sav-visinoni.it">www.sav-visinoni.it</a>

### TRAIN

● TRENORD	02 72494949 <a href="http://www.trenord.it">www.trenord.it</a>
-----------	---

### AIRPORTS

BERGAMO	<a href="http://www.milanbergamoaipor.it">www.milanbergamoaipor.it</a>
ORIO AL SERIO	BGY
MILANO	<a href="http://www.milanomalpensa-airport.com">www.milanomalpensa-airport.com</a>
MALPENSA	MPX

### MUOVERSI IN TRENTO



[www.trentinotrasporti.it](http://www.trentinotrasporti.it)



# Valle Camonica

## Mercati settimanali | Weekly markets

\* Mercato di valenza storica | \*\* Solo estivo | \*\*\* Ogni 15 giorni

Aggiornamento: luglio 2023

### PONTE DI LEGNO E ALTA VALLE CAMONICA

MERCOLEDÌ	Ponte di Legno · Piazzale Cida
GIOVEDÌ	Passo Tonale · Piazzale Monumento** Monno · Piazza IV Novembre Veza d'Oglio · Piazza IV Luglio 1866
VENERDÌ	Passo Tonale · Piazza Monumento** Temù · Via Roma

### EDOLO, OROBIE BRESCIANE E ADAMELLO

MARTEDÌ	Edolo · Piazza Brigata Orobica Alpina*
SABATO	Malonno · Piazza Municipio*** S. Pietro (Passo Aprica) Corteno Golgi · Piazza Funivia**

### CEVO E VALSAVIORE

LUNEDÌ	Cedegolo · Piazza Roma*
MERCOLEDÌ	Valle Savioere dell'Adamello · Via Trento
GIOVEDÌ	Cevo · Via Roma
SABATO	Savioere dell'Adamello · Via S. Marco

### CAPO DI PONTE E MEDIA VALLE CAMONICA

MERCOLEDÌ	Capo di Ponte · Via Stazione**
VENERDÌ	Paspardo · Via Roma (lug-ago in Piazzale Marcolini)

### BORNO E ALTOPIANO DEL SOLE

LUNEDÌ	Ossimo · Piazza S. Damiano (inf.)   Piazza Roma (sup.)
MERCOLEDÌ	Borno · Piazza loc. Dassa*

### BRENO, CIVIDATE CAMUNO E DINTORNI

LUNEDÌ	Piamborno Piancogno · Piazza XXV Aprile
GIOVEDÌ	Breno · Piazza generale Ronchi* *** Cividate Camuno · Piazza Fiamme Verdi***
SABATO	Niardo · Piazza G. Cappellini***

### BIENNO E VALGRIGNA

MARTEDÌ	Berzo Inferiore · Piazza Umbero I
MERCOLEDÌ	Esine · Piazza Falcone Borsellino***
VENERDÌ	Bienno · Via A. Moro

### DARFO BOARIO TERME E BASSA VALLE CAMONICA

LUNEDÌ	Gianico · Piazza Alpini
MARTEDÌ	Angolo terme · Piazza Alpini
MERCOLEDÌ	Pian Camuno · Piazza G. Verdi
GIOVEDÌ	Darfo Darfo Boario Terme · Piazza A. Moro
VENERDÌ	Artogne · Piazza caduti del lavoro
SABATO	Boario Terme Darfo Boario Terme · Piazza L. Einaudi
DOMENICA	Montecampione · Piazza della Splazza**

### ALTO LAGO D'ISEO

MARTEDÌ	Gratacasolo Pisogne · Via D. Ceresetti
VENERDÌ	Pisogne · Viale Rimembranza e limitrofi
SABATO	Lovere · Piazzale A. Moro

### MERCATI AGRICOLI

CAPO DI PONTE	Via Briscioli, presso Infopoint
BORNO	Piazza Giovanni Paolo II
OSSIMO	Piazza S. Damiano   Piazza Roma (sup.)
DARFO BOARIO TERME	Boario Terme, Via Manifattura Olcese Darfo, Via A. Moro
ESINE	Piazza G. Garibaldi
PIAN CAMUNO	Piazza Verdi

### MERCATI VINTAGE

BRENO	Piazza G. Ghislandi
BOARIO TERME	Darfo Boario Terme, Via R. Galassi

Per le date e orari dei mercati agricoli e vintage controllare i siti internet dei rispettivi comuni.

- Ponte di Legno e Alta Valle Camonica
- Edolo, Orobie Bresciane e Adamello
- Cevo e Valsavioere
- Capo di ponte e Media Valle Camonica
- Borno e Altopiano del Sole
- Breno, Cividate Camuno e dintorni
- Bienno e Valgrigna
- Darfo Boario Terme e Bassa Valle Camonica



# Download APP



Pontedilegno  
Tonale APP

## PONTEDILEGNO TONALE APP

Info in tempo reale su piste, impianti,  
eventi e meteo, anche tramite notifica

*Real-time info on slopes, lifts, events and  
weather, also via notification*



PeakVisor

## NOMI DELLE MONTAGNE

App che riconosce il nome di qualsiasi  
montagna con la telecamera del tuo telefono

*App that recognizes the name of any mountain  
through your phone's camera*



PI@Net

## NOMI DEI FIORI

App per identificare piante da un'immagine,  
progetto sulla biodiversità vegetale.

*App to identify plants from an image, public  
science project on plant biodiversity.*



iNaturalist

## CONDIVIDI LA NATURA

App che identifica piante e animali collegandosi  
a una comunità di scienziati e naturalisti

*App that identifies plants and animals connecting to  
a community of scientists and naturalists*



Grande  
Guerra

## PONTEDILEGNO BOMBARDATA E RISORTA

Percorso multimediale Qr sul bombardamento  
di Ponte di legno del 27 settembre 1917

*QR code multimedia path on the bombing of Ponte  
di Legno on 27 September 1917*



# STRADE DI MONTAGNA

## ESTATE 2023



<b>Ponte di Legno</b>	<b>VALSOZZINE</b>	<b>SOSTA A PAGAMENTO</b> (7:00-17:00): € 5,00 da LUGLIO: tutti i weekend - Dal 22 LUGLIO al 27 AGOSTO - SETTEMBRE primo weekend
	<b>VALBIONE</b>	<b>STRADA CHIUSA A ORARIO:</b> tra 9:30-11:30 e 15:00-17:00 dal 24 LUGLIO al 20 AGOSTO
	<b>SANT' APOLLONIA</b>	<b>SOSTA A PAGAMENTO</b> (7:00-17:00): € 5,00 LUGLIO: tutti i weekend - Dal 22 LUGLIO al 27 AGOSTO - SETTEMBRE primo weekend
	<b>CASE DI VISO</b>	<b>SOSTA A PAGAMENTO</b> (7:00-17:00): € 5,00 da LUGLIO: tutti i weekend - Dal 22 LUGLIO al 27 AGOSTO - SETTEMBRE primo weekend <b>SENSO UNICO</b> dal 7 al 21 AGOSTO con ritorno dalla strada "Tonalina"
<b>Temù</b>	<b>VAL D'AVIO</b>	<b>STRADA AD ACCESSO LIBERO</b> sterrata fino al parcheggio Malga Caldea (m. 1580)
<b>Vione</b>	<b>VAL CANÉ CORTEBONA</b>	<b>SOSTA A PAGAMENTO</b> in Val Cané: € 5,00 - <b>DISCESA</b> sempre consentita. da LUGLIO tutti i weekend dall'8 e dal 1 al 31 AGOSTO tutti i giorni + SETTEMBRE weekend del 2-3 e del 9-10 <b>SALITA: STRADA CHIUSA A ORARIO</b> tra 9:00-11:30 e tra le 14:30-18:00 <b>NO RESTRIZIONI ACCESSO / NO PAGAMENTO SOSTA:</b> se € 10,00 c/o comune (riduzione: € 5,00 residenti / nativi / proprietari / affittuari)
	<b>VAL GRANDE</b>	<b>STRADA ACCESSO LIBERO</b> fino a frazioni Tu e Grano. <b>STRADA ACCESSO A PAGAMENTO</b> fino loc. Le Valli (m. 1550) <b>TICKET:</b> € 10,00 (c/o distributore in piazza IV luglio 1866, in Proloco e Comune)
<b>Veza d'Oglio</b>	<b>VAL PAGHERA</b>	<b>STRADA A ACCESSO LIBERO</b> asfaltata + parcheggio Rifugio alla Cascata (m. 1495) <b>SOSTA A PAGAMENTO:</b> € 3,00 da LUGLIO tutti i weekend - dal 1 AGOSTO al 3 SETTEMBRE tutti i giorni
	<b>SANT'ANNA STRADE VASP</b>	<b>TICKET SANT'ANNA</b> € 10,00 c/o comune (riduzione: € 5,00 residenti / proprietari) <b>STRADE VASP:</b> permesso giornaliero c/o comune € 10,00
<b>Monno</b>	<b>LAGO MORTIROLO STRADE VASP</b>	<b>TICKET LAGO MORTIROLO:</b> € 2,00 presso Rifugio <b>STRADE VASP:</b> permesso giornaliero c/o comune € 10,00

# Vacanze in Alta Valle Camonica

Il territorio dell'**Alta Valle Camonica** si estende a settentrione di Edolo in direzione del **Passo Tonale**. Luogo di confine tra **Lombardia** e **Trentino**, due regioni vocate all'accoglienza di qualità, agli sport nella natura, al rispetto dell'ambiente e delle sue caratteristiche.

Una vacanza in Alta Valle Camonica tra i paesi di **Ponte di Legno-Passo Tonale, Temù, Vione, Zezza d'Oglio, Incudine** e **Monno** ti permetterà di apprezzare ogni aspetto della montagna, sia in inverno con gli sci, snowboard o ciaspole, che in estate con gli scarponi o in bicicletta.

Un comprensorio in continuo rinnovamento che in inverno si snoda su **oltre 100 km di piste da sci** serviti da **28 impianti**. Nella stagione estiva alcuni impianti consentono di raggiungere agevolmente i rifugi e il **ghiacciaio Presena a 3000 m. slm.**

La natura regna sovrana tra il **Parco Nazionale dello Stelvio**, che si estende sul versante soleggiato alla destra dell'**Oglio**, e il **Parco Regionale dell'Adamello**, sulla sponda opposta animata da una fauna curiosa tra fiori coloratissimi, verdi prati, boschi lussureggianti e alte vette.

Per gli amanti della cultura e dei borghi sono da annotare i percorsi che attraversano gli antichi centri storici, tra viuzze, edifici storici e chiese, molte delle quali legate alla **leggenda di Carlo Magno in Valle Camonica**.

Particolarmente apprezzati dagli amanti del trekking sono i numerosi itinerari storici con testimonianze della **Grande Guerra** sia lungo l'antica linea del fronte, che nelle fortificazioni più arretrate.

Visita: [www.pontedilegotonale.com](http://www.pontedilegotonale.com)



## Holidays in Alta Valle Camonica

The **Alta Valle Camonica** territory extends north of **Edolo** in the direction of the **Passo Tonale**. It lies on the border between **Lombardy** and **Trentino**, two regions with a vocation for quality hospitality, nature-immersed sports, and a renowned respect for the environment and its characteristics.

A holiday in Alta Valle Camonica, between the villages of **Ponte di Legno-Passo Tonale**, **Temù**, **Vione**, **Veza d'Oglio**, **Incudine** and **Monno** will allow you to appreciate every aspect of the mountains, both in winter thanks to activities like skiing, snowboarding, or snowshoeing, and in summer when it's possible to go hiking or discover the area with your mountain bike.

Alta Valle Camonica is an area that is constantly evolving and that in winter offers more than **100 km of slopes** served by **28 lifts**. During the summer season, some lifts provide easy access to mountain lodges and the **Presena glacier** which reaches **3000 metres** above sea level.

Nature reigns supreme between the **Stelvio National Park**, which extends on the sunny right side of the **River Oglio**, and the **Adamello Regional Park**, which is located on the opposite bank and is populated by a curious fauna living harmoniously among colourful flowers, green meadows, lush forests and high peaks.

For lovers of culture and villages, Alta Valle Camonica offers unparalleled routes through the ancient historic centres, among narrow streets, historic buildings and churches, many of which are linked to the **legend of Charlemagne** and his presence in **Valle Camonica**.

Particularly popular with trekkers are the numerous historical routes which take you along the paths where soldiers fought and lived during the **First World War**.

Visit: [www.pontedilegnotonale.com](http://www.pontedilegnotonale.com)





# Passo Tonale

Il **Passo del Tonale** (*Tunàl*, m. 1883) è un valico alpino aperto tutto l'anno diviso tra i comuni di **Ponte di Legno** in Lombardia, **provincia di Brescia** e **Vermiglio** in Trentino-Alto Adige, **provincia di Trento**. L'erudito padre Gregorio di Valcamonica, nel 1698, sosteneva che il nome Tonale derivasse da «tuonando», a causa degli «strepitosi e rimbombanti» tuoni che scoppiavano dalla condensa delle nubi provenienti dalla **Valle Camonica** e dalla **Val di Sole**. Racconti locali tramandano che in Tonale si radunassero streghe e stregoni, talvolta alla presenza dello stesso Diavolo, per compiere riti lascivi e malefici: nel 1518 la Valcamonica fu soggetta alla più sanguinosa caccia alle streghe d'Italia, che portò al rogo di oltre 60 persone.

## COSA VEDERE

- **Chiesa di San Bartolomeo** a Passo Tonale. Edificata nel XII secolo per volere di Domenico Marchi Pezzani di Vermiglio. Accanto alla chiesa sorgeva un ospizio costruito per accogliere i viandanti. Rimaneggiata più volte nei secoli, subì diversi danni durante gli eventi bellici.
- **Monumento-Ossario**. Inaugurato nel 1922 sull'antico confine dal re Vittorio Emanuele III per celebrare la vittoria del Regno d'Italia sull'Impero Austro-Ungarico. È sovrastato da una copia in bronzo della "Vittoria alata" romana di Brescia. Nel 1933 trasformato in ossario, con la traslazione delle salme di soldati riesumati dai cimiteri militari della zona.
- **Galleria Paradiso**. Tunnel realizzato presso passo Paradiso dall'esercito austro-ungarico durante la Prima guerra mondiale, oggi ospita un allestimento multimediale e alcuni reperti bellici.
- **Ghiacciaio Presena**. Situato a circa m. 3000 è facilmente raggiungibile dalle nuove cabinovie sia d'inverno che d'estate. Nella stagione più calda viene protetto da un telo geotessile che ne mantiene la temperatura.

Visita: [www.pontedilegnotonale.com](http://www.pontedilegnotonale.com)



The **Passo Tonale** (known in the local dialect as *Tunàl*, 1883 AMSL) is a mountain pass open all year round divided between the municipalities of **Ponte di Legno** in Lombardy, **province of Brescia** and **Vermiglio** in Trentino-Alto Adige, **province of Trento**. In 1698, the wise Father Gregorio of Valcamonica, claimed that the name Tonale derived from 'thundering', due to the 'resounding and rumbling' thunder that erupted from the condensation of the clouds from **Valle Camonica** and **Val di Sole**. Local tales tell us that in Tonale, witches and sorcerers would gather, sometimes in the presence of the Devil himself, to perform lascivious and evil rites. In 1518, Valcamonica was subjected to the bloodiest witch hunt in Italy, which led to the burning of more than 60 people.

### THINGS TO SEE

- **Church of Saint Bartolomeo** a Passo Tonale. Built in the 12<sup>th</sup> century at the behest of Domenico Marchi Pezzani of Vermiglio. Next to the church stood a hospice built to welcome wayfarers. Remodelled several times over the centuries, it suffered various damages during the war.
- **Monumento-Ossario**. Inaugurated in 1922 on the ancient border by King Vittorio Emanuele III to celebrate the victory of the Kingdom of Italy over the Austro-Hungarian Empire. It is surmounted by a bronze copy of the Roman 'Vittoria Alata' in Brescia. In 1933 it was transformed into an ossuary, with the transfer of the bodies of soldiers exhumed from military cemeteries in the area.
- **Paradiso Tunnel**. Tunnel built at the Passo Paradiso by the Austro-Hungarian army during the First World War, today it houses a multimedia exhibition and some war relics.
- **Presena Glacier**. Situated at about m. 3000, it can be easily reached by the new cableways both in winter and summer. In the warmer season it is protected by a geotextile sheet that maintains its temperature.

Visit: [www.pontedilegnotonale.com](http://www.pontedilegnotonale.com)





## Ponte di Legno

**Ponte di Legno** (*Pónt*, m. 1258 - ab. 1726) si sviluppò originariamente attorno ad un antico ponte sul torrente Frigidolfo, da cui prende il nome, oggi sostituito dalla centralissima **Piazza XXVII Settembre**. La seconda parte del toponimo deriva da **Dalegno**, volgarizzazione di "Dalanìa", termine con cui, già al tempo di **Carlo Magno**, si indicava l'area più settentrionale dell'alta Valle Camonica.

Antica terra di frontiera, durante l'età Moderna confinava a settentrione con il Contado di Bormio nella Valtellina dei Grigioni, mentre a oriente con il Principato vescovile di Trento nel Sacro Romano Impero. Fu la terra più settentrionale della **Repubblica di Venezia**, a ricordo della quale oggi rimane il Leone di San Marco inserito nello stemma comunale.

Il turismo a Ponte di Legno iniziò a svilupparsi dalla fine dell'Ottocento legato ai primi alpinisti (nel 1864 il boemo Julius Payer fu il primo a scalare la vetta dell'Adamello) e alle acque termali della fonte di Sant'Apollonia.

Dall'inizio del Novecento si diffonde lo sport dello sci, e nel 1912 Ponte di Legno è indicata dal **Touring Club italiano** "**Prima stazione italiana di turismo e sports invernali**".

Nel corso della **Prima Guerra Mondiale** l'abitato venne sfollato perché troppo esposto alle artiglierie nemiche: il 27 settembre 1917 fu pesantemente bombardato, ma già nel 1921 venne inaugurato il paese ricostruito. Nel secondo dopoguerra furono costruiti gli impianti di risalita e a partire dagli anni '60 la località venne inserita nel circuito ciclistico del **Giro d'Italia** con la celebre salita del **Passo Gavia**.

Le frazioni di Ponte di Legno sono: **Poia** (*Pòia*, m. 1210), **Precasaglio** (*Precasài*, m. 1395), **Zoanno** (*Suàn*, m. 1345) e **Pezzo** (*Pés*, m. 1565), che è il paese abitato più in quota della **provincia di Brescia**.

Visita: [www.prolocopontedilegno.it](http://www.prolocopontedilegno.it)



## Ponte di Legno

**Ponte di Legno** (known in the local dialect as **Pónt**, 1258 AMSL - Population 1761) originally developed around an ancient bridge over the **Frigidolfo** stream, from which it takes its name, today replaced by the central **Piazza XXVII September**. The second part of the place name derives from **Dalegno**, a vulgarisation of 'Dalanìa', a term which, already at the time of **Charlemagne**, was used to indicate the northernmost area of the **Alta Valle Camonica**.

An ancient frontier land, during the Modern Age it bordered to the north with the **Contado di Bormio** in the **Grisons'** **Valtellina**, and to the east with the **Episcopal Principality of Trento** part of the **Holy Roman Empire**. It was the northernmost land of the **Republic of Venice**, in memory of which the town still uses the **Lion of St Mark** as the municipal coat of arms.

Tourism in Ponte di Legno began to develop starting from the end of the 19th century. Tourism activity was linked to the first mountaineers (in 1864 the **Bohemian Julius Payer** was the first to climb the **Adamello** peak) and to the thermal waters of the spring of **Sant'Apollonia**.

From the beginning of the 20<sup>th</sup> century, skiing started to become more popular, and in 1912 Ponte di Legno was named by the **Italian Touring Club** as '**Italy's first winter sports and tourism resort**'.

During **World War I**, the town was evacuated because it was too exposed to enemy artillery: on the 27<sup>th</sup> of September 1917 it was heavily bombarded, but already in 1921, a rebuilt village was inaugurated. Ski lifts were built starting from the end of World War II, while from the 1960s, the town was also included in the **Giro d'Italia** together with the famous climb of the **Passo Gavia**.

The hamlets of Ponte di Legno are: **Poia** (known in the local dialect as **Pòia**, 1210 AMSL), **Precasaglio** (known in the local dialect as **Precasài**, 1395 AMSL), **Zoanno** (known in the local dialect as **Suàn**, 1345 AMSL) and **Pezzo** (known in the local dialect as **Pés**, 1565 AMSL), which is the highest inhabited village in the **province of Brescia**.

Visit: [www.prolocopontedilegno.it](http://www.prolocopontedilegno.it)



# Ponte di Legno

## COSA VEDERE

- **Centro storico:** ricostruito a seguito del bombardamento, il centro di Pontedilegno si estende lungo le due sponde del torrente Frigidolfo attorno all'antico ponte oggi Piazza XXVII Settembre.
- **Nascita dell'Oglio:** dove si incontrano i torrenti Frigidolfo e Narcanello, nasce il 5° fiume più lungo d'Italia.
- **Castello di Belpoggio.** Struttura privata costruita nel 1922 su un dosso nei pressi della frazione di Poia e circondato da una cinta muraria.
- **Chiesa della Santissima Trinità.** Secondo la leggenda fondata da Carlo Magno, la parrocchiale di Ponte di Legno dopo la riedificazione di fine '600 appare oggi di forme barocche.
- **Chiesa Sant'Apollonio:** piccola chiesetta ai piedi di Pezzo, al suo interno si conservano affreschi del XIV secolo, tra i più antichi della Valle Camonica.
- **Valsozzine.** A soli 2 km dal centro, raggiungibile dalla ciclovvia dell'Oglio, ospita il Sozzine Park, con giochi d'acqua per bambini, sculture in legno e area relax.
- **Valbione.** Situata a circa m. 1500 è raggiungibile da Ponte di Legno tramite seggiovia o lungo una strada montana di 4 km. Qui si trova il piccolo laghetto dalle acque color smeraldo e il campo da golf.
- **Case di Viso.** Oltrepassato l'abitato di Pezzo, a 9 km da Ponte di Legno, si trova l'incantevole complesso estivo di Case di Viso, con baite costruite in pietra e legno.
- **Valle delle Messi.** A 7 km da Ponte di Legno lungo la strada per il Passo Gavia. Oltrepassata l'antica fonte di S. Apollonia si raggiunge un'ampia area pic-nic, punto di partenza di numerose escursioni.

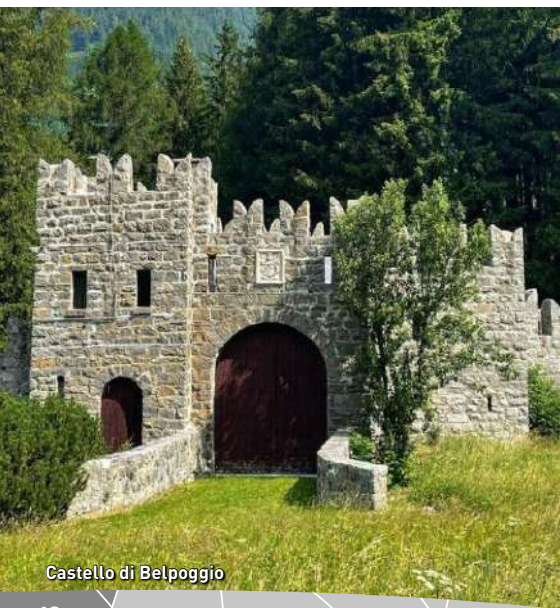

Castello di Belpoggio



Affresco Chiesa Sant'Apollonio



## THINGS TO SEE

- **Old historic centre:** rebuilt following the WWI bombing, the centre of Pontedilegno extends along the two banks of the Frigidolfo stream around the ancient bridge, which today takes the name of Piazza XXVII Settembre.
- **Birth of the river Oglio:** where the Frigidolfo and Narcanello streams meet, the 5<sup>th</sup> longest river in Italy, the river Oglio, is born.
- **Belpoggio castle.** A private structure built in 1922 on a hillock near the hamlet of Poia and surrounded by a walled enclosure.
- **Church of the Holy Trinity.** According to legend the church was founded by Charlemagne. Today this is the main church in Ponte di Legno which was rebuilt at the end of the 17<sup>th</sup> century in Baroque style.
- **Church of Saint Apollonio:** a small church at the foot of the small village of Pezzo, its interior houses frescoes from the 14th century, among the oldest in the area..
- **Valsozzine.** Just 2 km from the centre, reached by the Oglio bicycle route, you can find Sozzine Park, Equipped with water games for children, wooden sculptures and a relaxation area.
- **Valbione.** Located at about 1500 AMSL, it can be reached from Ponte di Legno by chairlift or along a 4-km mountain road. Here, there is a small lake with emerald green water and a golf course.
- **Case di Viso.** Beyond the village of Pezzo, 9 km from Ponte di Legno, lies the enchanting summer alpine pasture of Case di Viso, with huts built in stone and wood.
- **Valle delle Messi.** A beautiful spot located 7 km from Ponte di Legno along the road that leads to Passo Gavia. Past the ancient spring of Santa Apollonia you reach a large picnic area, which serves as the starting point for numerous hikes.



Valsozzine



Valle delle Messi

# Temù

L'attuale comune di **Temù** (*Temü*, m. 1144 - ab. 1120), insieme a quello di Ponte di Legno, formavano anticamente la comunità di **Dalegno**, che comprendeva nove paesi: **Villa, Pontagna, Temù, Lecanù** (le «terre di fuori») e **Ponte, Pezzo, Precasaglio, Poia e Zoanno** (le «terre di dentro»).

Nel 1624 le terre di dentro si riunirono nell'attuale comune di **Ponte di Legno**, e successivamente, nel 1639, le terre di fuori si suddivisero nei tre comuni di **Temù con Lecanù, Pontagna e Villa**, unificati solo nel 1927 sotto **Temù**.

Le frazioni di Temù sono: **Lecanù** (*Lecanù*, m. 1250), **Pontagna** (*Puntàgna*, m. 1164), **Villa Dalegno** (*Vila*, m. 1380).

## COSA VEDERE

- **Chiesa di San Bartolomeo.** Riedificata a fine Seicento, dotata di un porticato esterno, conserva all'interno un altare maggiore Giovan Battista Zotti e una sacrestia affrescata da Paolo Corbellini.
- **Chiesa di Sant'Alessandro.** Chiesetta campestre secondo la leggenda fondata da Carlo Magno. Nei pressi sgorga una fonte, ritenuta malefica, secondo la tradizione risanata da san Carlo Borromeo.
- **Chiesa di San Martino.** Antica chiesa matrice della comunità di Dalegno. Oggi presenta una bella facciata con nicchie contenenti figure di santi.
- **Museo della Guerra Bianca in Adamello.** L'esposizione è divisa in tematiche e presenta diverse centinaia di reperti recuperati in alta quota illustrati con testi e immagini storiche.
- **Val d'Avio.** Percorribile in automobile per circa 5 km da Temù a Malga Caldea (m. 1508). Da qui un sentiero conduce ai laghi artificiali d'Avio, Benedetto e Venerocolo.



The current municipality of **Temù** (known in the local dialect as *Temü*, 1144 AMSL - Population 1105), together with that of Ponte di Legno, formed the community of **Dalegno**, which comprised nine villages: **Villa, Pontagna, Temù, Lecanù** (known as *terre di fuori* - outside lands) and **Ponte, Pezzo, Precasaglio, Poia and Zoanno** (known as *terre di dentro* - inside lands).

In 1624, the *terre di dentro* were united in the current municipality of **Ponte di Legno**, and subsequently in 1639, the *terre di fuori* were divided into three different municipalities, **Temù with Lecanù, Pontagna and Villa**, unified only in 1927 under the municipality of **Temù**.

The hamlets of Temù are: **Lecanù** (known in the local dialect as *Lecanù*, 1250 AMSL), **Pontagna** (known in the local dialect as *Puntàgna*, 1164 AMSL), and **Villa Dalegno** (known in the local dialect as *Vila*, 1380 AMSL).

## THINGS TO SEE

- **Church of Saint Bartolomeo.** Rebuilt at the end of the 17<sup>th</sup> century, with an external portico, it conserves a high altar carved by Giovan Battista Zotti and a sacristy frescoed by Paolo Corbellini.
- **Church of Saint Alessandro.** A small country church, according to legend founded by Charlemagne. In the vicinity of the church there is a spring, which was believed to be evil, and that, according to tradition, was healed by San Carlo Borromeo.
- **Church of Saint Martino.** This used to be the main church of the Dalegno community. Today it has a beautiful façade with niches containing figures of saints.
- **Museum of the Guerra Bianca in Adamello.** The exhibition is divided into themes and presents several hundreds of finds recovered at high altitudes illustrated with historical texts and images.
- **Val d'Avio.** Accessible by car for about 5 km from Temù to Malga Caldea (1508 AMSL). From here a path leads to the artificial lakes of Avio, Benedetto and Veneroccolo.





# Vione

**Vione** (Viù, m. 1250 - ab. 645) sorge su un colle soleggiato a mezza costa.

Tra i secoli XVI-XVII fu attiva una scuola di grammatica, eccezionale per quei tempi e luoghi.

Nella frazione di **Cané** nacque il letterato francescano **Padre Gregorio Brunelli** (1644-1713).

A Vione, anni '70, sono stati trovati reperti risalenti all'epoca longobarda e franca (secc. VI-VIII).

Presso i siti archeologici di Tor di Pagà e Canali de la Tor, posti in alta quota a circa m. 2240, sono rinvenuti i resti di un presidio militare medievale che comprendeva almeno due torri risalenti ai secoli XIII-XIV. Le frazioni di Vione sono: **Stadolina** (*Stadulina*, m. 1119) e **Cané** (*Cané*, m. 1520).

## COSA VEDERE

- **Centro storico.** Il centro storico di Vione presenta pregevoli architetture con strade acciottolate, edifici eleganti e i tipici passaggi voltati.
- **Chiesa di San Remigio.** Parrocchiale di Vione, chiesa rimaneggiata alla fine del XVI secolo, conserva ancora una parte dell'antico abside romanico in pietra bianca e grigia. All'interno un altare ligneo di Giuseppe Bulgarini.
- **Museo etnografico 'l Zuf.** Nato nel 1987 come raccolta di attrezzi agricoli, negli anni successivi si è ampliato occupando l'intero edificio delle vecchie scuole dove, divisi per temi, sono esposti centinaia di oggetti della tradizione camuna.
- **Segheria veneziana.** Situata a monte dell'abitato di Cané dove le acque del torrente Fumeclò alimentavano anticamente la sega a moto verticale "alla veneziana" che permetteva la realizzazione di tavole e travi.
- **Val Cané.** Vallata, inserita nel Parco dello Stelvio, accoglie l'area di Cortebona, molto frequentata d'estate. In periodo invernale è possibile camminare sulla neve attrezzati con ciaspole.





**Vione** (known in the local dialect as Viù, 1250 AMSL - Population 622) stands on a sunny hillside. Between the 16<sup>th</sup> and 17<sup>th</sup> centuries the village hosted a grammar school, something to be considered as exceptional for that time and place. The Franciscan scholar **Father Gregorio Brunelli** (1644-1713) was born in the hamlet of **Cané**. In Vione, finds dating back to the Longobard and Frankish period (6<sup>th</sup>-8<sup>th</sup> centuries) were found in the 1970s. At the archaeological sites of **Tor di Pagà** and **Canalì de la Tor**, located at a high altitude at approximately 2240 m, it is possible to see the remains of a medieval military garrison that included at least two towers dating back to the 13<sup>th</sup>-14<sup>th</sup> centuries. The hamlets of Vione are: **Stadolina** (known in the local dialect as Stadulina, m. 1119) and **Cané** (known in the local dialect as Cané, m. 1520).

## THINGS TO SEE

- **Historic centre.** The historic centre of Vione features fine architecture with cobbled streets, elegant buildings and typical vaulted passages.
- **Church of Saint Remigio.** This serves as the parish church of Vione, a church remodelled at the end of the 16th century, which still preserves part of the old Romanesque apse in white and grey stone. Inside, you can admire a wooden altar by Giuseppe Bulgarini.
- **Ethnographic Museum 'l Zuf.** Founded in 1987 as a collection of agricultural tools, in subsequent years the museum expanded to occupy the entire building of the old school where, divided by themes, hundreds of objects of Valle Camonica tradition are exhibited.
- **Venetian sawmill.** Located upstream from the village of Cané where the waters of the Fumeclò torrent once fed the vertical motion 'Venetian-style' saw, which allowed the production of boards and beams.
- **Val Cané.** An enchanting valley, part of the Stelvio National Park, home to the Cortebona area, which is very popular in summer. In winter, it is possible to walk in the snow equipped with snowshoes.



## Vezza d'Oglio

**Vezza d'Oglio** (*Èza*, m. 1080 - ab. 1445) è posto lungo la Strada Statale 42 alla confluenza della Val Grande, a settentrione nel **Parco dello Stelvio**, e la Val Paghera, a meridione nel **Parco dell'Adamello**.

Sorto lungo l'**antica via Valeriana**, nel suo centro storico si erge un'imponente torre medievale che fu di proprietà della nobile famiglia **Federici**.

Nel 1496, secondo la tradizione, venne ospitato a Vezza da Bertoldo Federici l'**Imperatore Massimiliano I del Sacro Romano Impero**, in transito attraverso le terra della Repubblica di Venezia verso Milano (un altro passaggio dell'Imperatore per la Valle Camonica è ricordato nel 1516).

Nella seconda metà dell'800 si affermò sulla scena dell'imprenditoria siderurgica nazionale ed internazionale **Giovanni Andrea Gregorini** (1819-1878), deputato del Regno d'Italia, sindaco di Castro e ideatore del grande stabilimento nei pressi di Lovere sul lago d'Iseo.

Sino al 1863 il comune mantenne la denominazione di Vezza e successivamente a tale data il comune assunse la denominazione di **Vezza d'Oglio**.

Il **4 luglio 1886**, nel contesto delle **Guerre Risorgimentali**, si svolse la battaglia di Vezza, dove le truppe italiane vennero sopraffatte da quelle austriache scese dal Passo Tonale.

Le frazioni di Vezza d'Oglio sono **Davena** (*Daéna*, m. 960), **Grano** (*Grà*, m. 1230), **Tu** (*Tù*, m. 1260) e **Cormignano** (*Cormignà*, m. 1338).

Visita: [www.vezzadoglioturismo.it](http://www.vezzadoglioturismo.it)



## Vezza d'Oglio

**Vezza d'Oglio** (known in the local dialect as Èza, 1080 AMSL - Population 1474) is located along the Strada Statale 42 at the confluence of the Val Grande, to the north in the **Stelvio Park**, and the Val Paghera, to the south in the **Parco Adamello Park**.

Rising along the **ancient Via Valeriana**, in its historical centre stands an imposing medieval tower that was owned by the noble **Federici** family.

In 1496, according to tradition, the **Emperor Maximilian I of the Holy Roman Empire** was hosted in Vezza by Bertoldo Federici. Maximilian I of the Holy Roman Empire was in transit through the lands of the Republic of Venice towards Milan (another passage of the Emperor through the Camonica Valley is recorded in 1516).

In the second half of the 19th century, a man from Vezza d'Oglio **Giovanni Andrea Gregorini** (1819-1878) established himself on the national and international steel making arena thanks to the creation of a large steel plant in the vicinity of Lovere on Lago d'Iseo. Gregorini was also mayor of Castro and a Member of Parliament of the Italian Kingdom.

Until 1863, the municipality retained the name of Vezza and after that date the municipality assumed the name **Vezza d'Oglio**.

On **4 July 1886**, during the **Risorgimento Wars**, the Battle of Vezza took place, where Italian troops were overwhelmed by the Austrian troops that came down from the Passo Tonale.

The hamlets of Vezza d'Oglio are **Davena** (known in the local dialect as Daéna, 960 AMSL), **Grano** (known in the local dialect as Grà, 1230 AMSL), **Tu** (known in the local dialect as Tù, 1260 AMSL) and **Cormignano** (known in the local dialect as Cormignà, 1338 AMSL).

Visit: [www.vezzadoglioturismo.it](http://www.vezzadoglioturismo.it)





# Vezza d'Oglio

## COSA VEDERE

- **Chiesa di San Martino.** Parrocchiale di Vezza d'Oglio, ricostruita in forme tardo-barocche nel 1786. All'interno si trova un sontuoso altare maggiore dei Fantoni, mentre nella vicina casa canonica sono ospitati corredi sacri e tele.
- **Torre e casa Federici.** Il bando del comune di Brescia del 1288 contro la Valcamonica ribelle richiama un fortilizio a Vezza, forse proprio in questo luogo. L'odierna torre medievale risalente almeno al XIV secolo, che fu proprietà della nobile famiglia Federici, fu probabilmente la residenza di Giovanni, uno dei membri più importanti del casato, infeudato nel 1410 della contea di Edolo-Dalegno. Sulla facciata della casa si trova un portale in arenaria rossa con stemma Federici comitale commissionato da Pompeo Federici nel 1543.
- **Museo Civico Garibaldino.** Esposizione dedicata alla memoria della battaglia che si svolse a Vezza d'Oglio il 4 Luglio 1866 nel contesto della III Guerra d'Indipendenza tra il Regno d'Italia e l'Impero austriaco.
- **Chiesa di San Clemente.** Chiesetta campestre edificata in posizione panoramica risalente probabilmente al XI-XII secolo, di cui è testimone il campaniletto romanico, ma rimaneggiata successivamente, pur mantenendo caratteristiche architetture.
- **Cava del Borom.** Cava di marmo bianco posta a circa m. 1600 alle pendici del monte Bleis. La pietra, usata già in epoca antica (forse dall'età romana) ebbe una buona diffusione tra le architravi di pregio. Il marmo venne estratto fino al 1960.
- **Val Grande.** Percorsa dall'omonimo torrente, incastonata nel parco dello Stelvio, si snoda per circa 20 km. È un habitat ideale per i cervi che si possono osservare e udire in particolare nella stagione dei bramiti a fine estate.
- **Val Paghera.** Situata nel parco dell'Adamello, la Val Paghera (da "paghèr", abete rosso) si apre a meridione di Vezza d'Oglio. Sul fondo della vallata si trova il pittoresco laghetto Aviolo, dove nelle sue acque limpide si riflettono le montagne circostanti.



Museo Civico Garibaldino



Chiesa di San Clemente

## THINGS TO SEE

- **Church of Saint Martino.** This is the parish church of Vezza d'Oglio, which was rebuilt in late Baroque style in 1786. Inside the church you can admire a sumptuous high altar by Fantoni, while in the nearby rectory house it is possible to see sacred furnishings and paintings.
- **Federici Tower and House.** The 1288 proclamation of the Commune of Brescia against the rebellious Valcamonica called for the creation of a fort in Vezza, which was possibly built on this very spot. The medieval tower that can be admired today dates back at least to the 14<sup>th</sup> century and was owned by the noble Federici family. The house was probably the residence of Giovanni, one of the most important members of the family, enfeoffed in 1410 with the county of Edolo-Dalegno. On the façade of the house is a red sandstone portal with the Federici coat of arms commissioned by Pompeo Federici in 1543.
- **Civic Museum "Garibaldino".** Exhibition dedicated to the memory of the battle that took place in Vezza d'Oglio on the 4<sup>th</sup> of July 1866 during the Third War of Independence between the Kingdom of Italy and the Austrian Empire.
- **Church of Saint Clemene.** A small country church built in a panoramic position dating back probably to the 11<sup>th</sup>-12<sup>th</sup> centuries, to which the Romanesque bell tower bears witness. The bell tower underwent renovation works but it still retains its characteristic architectural features.
- **Borom Quarry.** A white marble quarry located at about 1600 AMSL on the slopes of Mount Bleis. The stone, already used in ancient times (perhaps since the Roman era) was widely used to build valuable the lintels. The marble was quarried until 1960.
- **Val Grande.** Traversed by the stream that takes the same name, set in the Stelvio park, it runs for about 20 km. It is an ideal habitat for deer, which can be seen and heard particularly in the mating season in late summer.
- **Val Paghera.** Situated in the Adamello park, the Val Paghera (from "paghèr", spruce) opens up to the south of Vezza d'Oglio. At the bottom of the valley lies the picturesque Aviolo lake, where in its clear waters reflect the surrounding mountains.



Cava del Borom



Val Grande

# Incudine

L'abitato di **Incudine** (*Encùsen*, m. 910 - ab. 353), che sorge lungo la strada statale 42, è suddiviso dal **fiume Oglio** in due sponde: quella **al solivo**, a settentrione, e quella **al vago** ("all'ombra"), sul versante opposto. Nel 1778 **don Carlo Paiani** istituì un legato per la distribuzione del sale ai poveri e per il mantenimento degli infermi, oggi "Luogo Pio Elemosiniere detto La Misericordia in Incudine amministrato dal Comune di Incudine". Dal Seicento fu attiva una **scuola di grammatica**, legata cappellania di ius patronato della famiglia Camadini (1638). Nel maggio del 1945 le truppe tedesche in ritirata verso il Tonale fecero esplodere il locale **ponte dei Pellegrini** e del **Salto del Lupo**.

## COSA VEDERE

- **Chiesa di San Maurizio.** Chiesa di S. Maurizio. Chiesa parrocchiale dedicata al santo martire della Legione Tebea, legato al ciclo di Tours. Tradizione vuole che fosse stata distrutta da un'alluvione e quindi ricostruita nell'attuale. All'interno una tela del pittore bresciano Antonio Gandino e una dell'orcano Grazio Cossali, mentre l'altare maggiore è di Giovan Battista Zotti.
- **Chiesa di San Bernardino.** Situata sul versante al vago, risale almeno al XV secolo, riedificata nel Seicento e legata alla cappellania Camadini. Raro è il campaniletto di forma triangolare. Sull'altare una pala datata 1639 di tale Roncadella.
- **Chiesa di San Vito e Sant'Anna.** Chiesa campestre a circa due ore da Incudine (m. 1877). Luogo di antica devozione riedificato nel 1712. Nel 1920 vennero donate due statue dei santi come adempimento ad un voto. Nel giorno della festa di S. Anna [26 luglio] gli abitanti si contendono il privilegio di portare in processione a seguito di un'asta con offerte in denaro.
- **Panchina gigante n. 71.** Situate in località panoramiche, le panchine consentono lo sguardo su scenari suggestivi, dando la sensazione di tornare bambini. Quella di Incudine, di colore rosa, è situata presso località Clusuraccia.
- **Trincee del Davenino.** Sito militare raggiungibile con una breve camminata situato nei pressi delle Case di Davenino (m. 1017) dove si trova una linea di trinceramento risalente alla Prima Guerra Mondiale. Le fortificazioni attraversano il territorio tra Pianaccio, Monte Pagano a Sant'Anna.
- **Torbiere di Malga Salina Bassa** (m. 1200), di grande interesse botanico, raggiungibili dalla strada Mortirolo-Pianaccio.





The village of **Incudine** (known in the local dialect as *Encùsen*, 910 AMSL - Population 344), which lies along the Strada Statale 42, is divided by the **River Oglio** into two banks: the "al solivo" (in the sun) bank, to the north, and the "al vago" (in the shade) bank, on the opposite side. In 1778 **Don Carlo Paiani** established a legacy for the distribution of salt to the poor and for the care of sick people, which today takes the name of "Luogo Pio Elemosiniere detto La Misericordia in Incudine" administered by the Municipality of Incudine. From the 17<sup>th</sup> century, a **grammar school** linked to the chaplaincy of ius patronato of the Camadini family was founded (1638). In May 1945, German troops in retreat towards Tonale blew up the local **Pellegrini and Salto del Lupo bridges**.

## THINGS TO SEE

- **Church of Saint Maurizio.** Parish church dedicated to the martyr saint of the Theban Legion, linked to the cycle of Tours. According to tradition the church was destroyed by a flood and then rebuilt in its present form. Inside, you can admire a canvas by local painter Antonio Gandino and one by another local artist Grazio Cossali, while the high altar was carved by Giovan Battista Zotti.
- **Church of Saint Bernardino.** Located on the "al vago" bank of the river, it dates back to at least the 15<sup>th</sup> century. The church was rebuilt in the 17<sup>th</sup> century and linked to the Camadini chaplaincy. The triangular-shaped bell tower is rare. On the altar you can see an altarpiece dated 1639 by Roncadella.
- **Church of Saint Vito and Saint Anna.** Country church about two hours from Incudine (1877 AMSL). A place of ancient devotion rebuilt in 1712. In 1920 two statues of the saints were donated as fulfilment of a vow. On the day of St Anne (26<sup>th</sup> of July), the inhabitants compete for the privilege of carrying the statue in procession following an auction with monetary offerings.
- **Big Bench n. 71.** Situated in scenic locations, the benches allow a view of suggestive scenery, giving the feeling of going back to childhood. The one in Incudine, pink in colour, is located near the Clusuraccia locality.
- **Davenino Trenches.** A military site that can be reached with a short walk located near Case di Davenino (1017 AMSL) where there is a line of trenches dating back to the First World War. The fortifications cross the territory between Pianaccio, Monte Pagano and Sant'Anna.
- **The peat bogs of Malga Salina Bassa** (1200 AMSL) are of great botanical interest and can be reached from the Mortirolo-Pianaccio road.

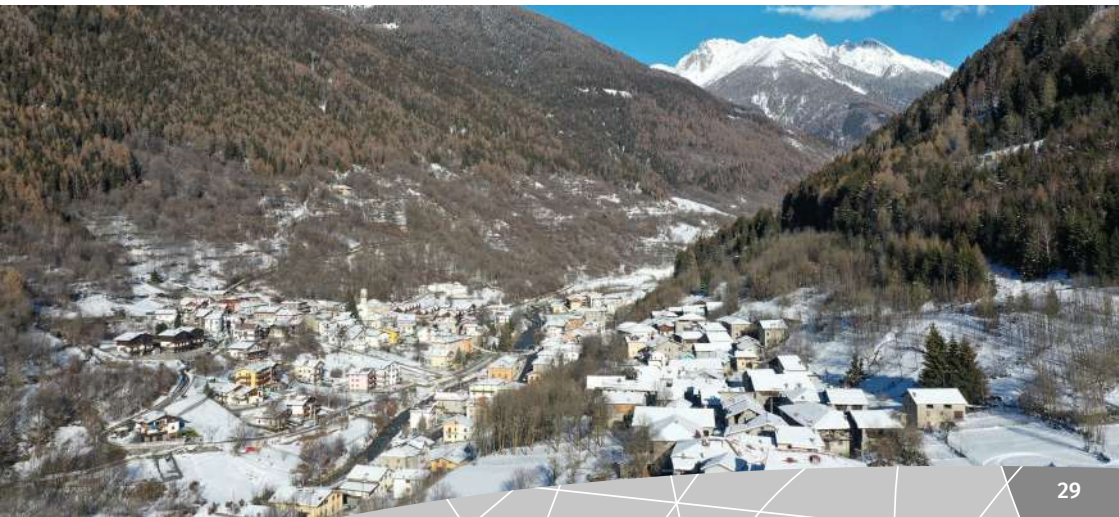



# Monno

**Monno** (*Mon*, m. 1066 – ab. 537) è situato in una conca soleggiata lungo la costa montiva che sale in direzione del **Passo Mortirolo** (o Passo Foppa, m. 1852). La vicinia locale distribuiva anticamente il sale tra gli abitanti. Nel 1737 e nel 1843 il paese subì dei terribili incendi.

Nel 1945, nel contesto della fine della **Seconda Guerra Mondiale**, si combatterono verso il Mortirolo due battaglie (22-27 febbraio, 9 aprile-2 maggio), che videro la vittoria dei partigiani delle Fiamme Verdi sui militi della **Repubblica Sociale Italiana**. La salita del Passo Mortirolo dagli anni '90 del Novecento è uno dei percorsi ciclistici più celebri e impegnativi del **Giro d'Italia**.

## COSA VEDERE

- **Centro storico.** Il centro storico ben tenuto è caratterizzato dalla chiesa parrocchiale dei SS. Pietro e Paolo situata su un dosso al centro dell'abitato, mentre più a monte si trova la chiesetta dei SS. Paolo e Sebastiano.

- **Chiesa dei Santi Pietro e Paolo.** Edificio di origine medievale, rimaneggiato nel 1731 su disegno barocco dell'intelvino Antonio Corbellini, la parrocchiale accoglie il paliotto dell'altare maggiore attribuito a Giovan Battista Zotti e una pala di Palma il Giovane.

- **Chiesa di San Brizio.** Chiesa campestre a 2 km a valle dell'abitato, è legata alla leggenda di Carlo Magno in Valle Camonica. Ricostruita nel 1470 fu rimaneggiata nel 1657.

- **Chiesa di San Giacomo.** Chiesetta situata in prossimità del Passo Mortirolo, edificata nel primo Ottocento, durante la Resistenza della Seconda guerra mondiale accoglieva le salme dei combattenti. Nel 1981 venne dedicata ai "Ribelli per Amore".

- **Fortificazioni del Monte Pagano.** Situate sul colmo del monte Pagano in posizione strategica, le fortificazioni risalgono alla Prima guerra mondiale e rappresentavano una difesa delle retrovie in caso di sfondamento delle linee da parte dell'esercito austriaco.

- **Mortirolo.** Antico luogo di collegamento tra Valcamonica e Valtellina. Nei pressi del passo è presente un laghetto da pesca. Il luogo è legato alla leggenda di Carlo Magno in Valle Camonica da cui trarrebbe il nome a seguito di una cruenta battaglia. Il passo, celebre salita del Giro d'Italia dagli anni '90, è aperto al transito veicolare durante la stagione estiva.



**Monno** (known in the local dialect as *Mon*, 1066 AMSL - Population 515) is situated in a sunny basin along the mountainside that climbs in the direction of the **Mortirola Pass** (or *Passo Foppa*, 1852 AMSL). The local *Vicinia* used to distribute salt among the inhabitants. In 1737 and 1843, the village suffered terrible fires. In 1945, during the last months of the **Second World War**, two battles were fought on the Mortirolo (22<sup>nd</sup>-27<sup>th</sup> of February, 9<sup>th</sup> of April-2<sup>nd</sup> of May), which saw the victory of the *Partigiani* of the *Fiamme Verdi* over the militia of the **Italian Social Republic**. The ascent of the Mortirolo Pass has been one of the most famous and challenging cycling routes of the **Giro d'Italia** since the 1990s.

## THINGS TO SEE

- **Historic centre.** The well-kept historical centre is characterised by the parish church of *SS. Pietro e Paolo* located on a hill in the centre of the village, while further uphill you can reach the small *Chiesa dei SS. Paolo e Sebastiano*.
- **Church of the Saints Pietro and Paolo.** A building of medieval origin remodelled in 1731 to a Baroque design by Antonio Corbellini. The main altar of the parish church is attributed to Giovan Battista Zotti and the altarpiece to Palma il Giovane.
- **Church of Saint Brizio.** A country church 2 km downstream from the village, it is linked to the legend of Charlemagne in Valle Camonica. The church was rebuilt in 1470 and it was remodelled in 1657.
- **Church of Saint Giacomo.** Small church located near the Mortirolo Pass, built in the early 19<sup>th</sup> century, during the period of the *Resistenza* of World War II. It housed the remains of combatants of the war. In 1981 it was dedicated to the 'Rebels for Love'.
- **Monte Pagano fortifications.** Located on the ridge of Mount Pagano in a strategic position, the fortifications date back to the First World War and represented a defence of the rear in case of a breakthrough of the lines by the Austrian army.
- **Mortirola.** An ancient connection between Valcamonica and Valtellina. Near the pass there is a small fishing lake. The place is linked to the legend of Charlemagne in Valle Camonica, from which it takes its name following a bloody battle. The pass, a famous climb of the *Giro d'Italia* since the 1990s, is open to vehicular transit during the summer season.



# Carlo Magno tra storia e leggenda

Nel 774 d.C. l'esercito dei Franchi guidato dal re **Carlo Magno**, dopo aver invaso i territori italiani, sconfisse i **Longobardi** ed il loro re, il bresciano Desiderio.

Nell'estate di quell'anno il sovrano vittorioso donò in feudo la Valle Camonica al monastero di **S. Martino di Tours**. In quell'atto compare per la prima volta il nome di **Dalania**, ovvero la parte più settentrionale della vallata, quella che confinava con il Trentino.

Il nome Dalania, con il passar del tempo, ebbe diverse varianti **Daligno**, **Dalegno**, ma anche **d'Allegno**: oggi questa denominazione è ancora presente nella frazione di Temù «**Villa Dalegno**» e nel nome abitanti di **Ponte di Legno**, i «**Dalignesi**».

Un'antica leggenda, risalente almeno al **XV secolo**, narra che **Carlo Magno** conquistò la Valle Camonica percorrendola con un valoroso esercito accompagnato da sette vescovi e persino da un papa. Il re franco sconfisse i pagani signorotti della vallata, costringendoli ad abbracciare la fede cattolica.

Il racconto leggendario, che si snoda entro un contesto reale, cita luoghi e costruzioni che si possono ancora osservare. In **Alta Valle Camonica** essi sono: la **chiesa di San Brizio a Monno**, il **Mortirolo**, la **chiesa dei Santi Giorgio e Michele a Davena di Vezza d'Oglio**, **castel Pelagra** e **Tor dei Pagà a Vione**, la **chiesa di Sant'Alessandro di Temù** e la **chiesa della Santissima Trinità di Ponte di Legno**.

## LEGENDA

-  CICLOVIA KAROLINGIA (difficoltà media)
-  PERCORSI ALTERNATIVI SU STRADA ESISTENTE (facili)
-  PERCORSO PER ESPERTI
-  DISCESA PER ESPERTI
-  TRATTO IN ALLESTIMENTO
-  STRADE PRINCIPALI
-  CORSI D'ACQUA
-  PUNTI DI INTERESSE



## Charlemagne between history and legend

In 774 A.D. the Frankish army led by King **Charlemagne** invaded the Italian territories, defeating the **Lombards** and their king, Desiderius from Brescia.

In the summer of that year, the victorious King gave Valle Camonica as a feud to the Monastery of **S. Martin of Tours**. The name **Dalania**, the northernmost part of the valley bordering with Trentino, appears for the first time in that act.

The name Dalania, with the passage of time, had several variants such as **Daligno**, **Dalegno**, but also **d'Allegno**: today this name is still present in the hamlet of Temù '**Villa Dalegno**' and in the name inhabitants of **Ponte di Legno**, the '**Dalignesi**'.

An ancient legend, dating back to at least the **15<sup>th</sup> century**, narrates that **Charlemagne** conquered Valle Camonica while travelling through it with a valiant army accompanied by seven bishops and even a Pope. The Frankish king defeated the pagan lords of the valley, forcing them to embrace the Catholic faith.

The legendary tale, which unfolds within a real context, mentions places and buildings that can still be observed. In **Alta Valle Camonica** they are: the **Church of Saint Brizio in Monno**, the **Mortirolo**, the **Church of the Saints Giorgio and Michele in Davena of Zezza d'Oglio**, **castel Pelagra** and **Tor dei Pagà in Vione**, the **Church of Saint Alessandro in Temù** and the **Church of the Holy Trinity in Ponte di Legno**.





# La Grande Guerra sulle Alpi

**Guerra Bianca** è il nome con cui si indica il fronte alpino della **Prima Guerra Mondiale** che contrappose il Regno d'Italia all'Impero Austro-Ungarico **tra il 1915 e il 1918** su postazioni di roccia e ghiaccio ad **oltre 3000 metri di quota**, in condizioni ambientali e climatiche difficilissime.

## Cronologia dei principali eventi:

**1915.** Inizio della guerra (24 maggio). Tentativo italiano di conquista Conca Presena. Fallito assalto austriaco in direzione del Rifugio Garibaldi. Conquista italiana della cresta Castellaccio-Lagoscuero-Payer-Pisgana (25 agosto).

**1916.** Conquista italiana della dorsale Monte Fumo-Dosson di Genova-Cresta Croce-Lobbia Alta (12 aprile) e della cresta Crozzon di Folgorida-Crozzon di Lares (29-30 aprile) anche grazie al cannone "Ippopotamo" 149 G.

**1917.** Conquista italiana del Corno di Cavento (15 giugno), caposaldo avanzato austriaco. Bombardamento di Ponte di Legno (27 settembre). Disfatta di Caporetto (24 ottobre).

**1918.** Grande attacco italiano per la conquista di Conca di Presena e dei Monticelli (25-28 maggio). Fallita "Lawine Expedition" austriaca (13 giugno). Conquista austriaca del Corno di Cavento con galleria nel ghiaccio (15 giugno) e successiva riconquista italiana (19 luglio). Armistizio e fine della guerra (4 novembre).

## ESCURSIONI NEI LUOGHI DELLA GUERRA BIANCA

### Fortificazioni e trinceramenti:

**Vermiglio-Tonale:** Città Morta (m. 2500); Forte Zaccarana (m. 2116); Forte Strino (Strada Statale 42).

**Passo Paradiso:** Tunnel militare (m. 2600).

### Ponte di Legno - Passo Tonale:

- Pontedilegno bombardata e risorta (percorso multimediale nel centro storico);
- Monumento ossario (m. 1883);
- Bocchetta di Val Massa (m. 2500);
- Villaggi militari delle Gràole (m. 2274 e m. 2650);
- Montozzo-Rifugio Bozzi (m. 2480);
- Rifugio Corno d'Aola (m. 1920).

### Altri siti:

**Cresta Croce:** Cannone 149/G (m. 3300);

**Temù/Edolo:** Rifugio Garibaldi (m. 2550);

**Veza d'Oglio:** Cima Rovaia (m. 2530);

**Incudine:** Davenino (m. 1100);

**Monno:** Monte Pagano (m. 2348).

### Trekking/Vie Ferrate:

- Sentiero della Pace
- Sentiero degli Austriaci
- Sentiero dei Fiori
- Sentiero degli Alpini.



# The Great War in the Alps

**Guerra Bianca** (White War) is the name given to the Alpine front of the **First World War** that pitted the Kingdom of Italy against the Austro-Hungarian Empire **between 1915 and 1918** on rock and ice posts at **over 3,000 metres** above sea level, in extremely difficult environmental and climatic conditions.

## Chronology of the main events:

**1915.** Start of the war (24<sup>th</sup> of May). Italian attempt to conquer Conca Presena. Failed Austrian assault in the direction of Rifugio Garibaldi. Italian conquest of the Castellaccio-Lagoscuro-Payer-Pisgana ridge (25<sup>th</sup> of August).

**1916.** Italian conquest of the Monte Fumo-Dosson di Genova-Cresta Croce-Lobbia Alta ridge (12<sup>th</sup> of April) and the Crozzon di Folgorida-Crozzon di Lares ridge (29<sup>th</sup> – 30<sup>th</sup> of April) also thanks to the "Ippopotamo" 149 G cannon.

**1917.** Italian conquest of the Corno di Cavento (15<sup>th</sup> of June), an advanced Austrian stronghold. Bombardment of Ponte di Legno (27<sup>th</sup> of September). Caporetto defeat (24<sup>th</sup> of October).

**1918.** Great Italian attack for the conquest of Conca di Presena and Monticelli (25<sup>th</sup> -28<sup>th</sup> of May). Failed Austrian "Lawine Expedition" (13<sup>th</sup> of June). Austrian conquest of the Corno di Cavento with ice tunnel (15<sup>th</sup> of June) and subsequent Italian reconquest (19<sup>th</sup> of July). Armistice and end of the war (4<sup>th</sup> of November).

## EXCURSIONS TO GUERRA BIANCA SITES

### Fortifications and entrenchments:

#### Vermiglio-Tonale:

Città Morta (2500 AMSL); Forte Zaccarana (2116 AMSL); Forte Strino (Srada Statale 42);

**Passo Paradiso:** Military tunnel (2600 AMSL).

#### Ponte di Legno - Passo Tonale:

- Pontedilegno bombed and reborn (multimedial tour in the historical center);
- Ossuary Monument (1883 AMSL);
- Bocchetta di Val Massa (2500 AMSL);
- Gràole military villages (2274 AMSL and 2650 AMSL);
- Montozzo-Rifugio Bozzi (2480 AMSL);
- Rifugio Corno d'Aola (1920 AMSL).

### Other sites:

**Cresta Croce:** Cannone 149/G (3300 AMSL);

**Temù/Edolo:** Rifugio Garibaldi (2550 AMSL);

**Veza d'Oglio:** Cima Rovaia (2530 AMSL);

**Incidine:** Davenino (1100 AMSL);

**Monno:** Monte Pagano (2348 AMSL)

### Trekking/Fixed-rope hikes:

Sentiero della Pace

Sentiero degli Austriaci

Sentiero dei Fiori

Sentiero degli Alpini.



## Cosa mangiare

Il **piacere di sedersi a tavola** è una delle migliori esperienze che può offrire la montagna: prodotti tipici genuini che variano a seconda della zona e dell'altimetria, nel pieno rispetto della **tradizione locale**.

In **Alta Valle Camonica** come **primo piatto** si possono gustare i **casoncelli**, ravioli ripieni di carne o erbe locali chiamati **casonséi** o **calsù**, oppure i **gnòc de la cua (De.Co.)**, i "gnocchi dalla coda" tipici della tradizione popolare di Ponte di Legno. Da vera terra di confine non è difficile scovare pietanze originarie delle vallate vicine: dai pizzoccheri di Valtellina ai canederli del Trentino.

I **secondi di carne** fanno da padroni nella tradizione locale: dal semplice pane e salamella (pa e strinù) agli spiedi più saporiti, accompagnati da fumanti polente, saporiti funghi e da formaggi di qualità come il **Silter** o il **Casolét** della Val di Sole.

In conclusione del pasto non dimenticare di assaggiare **qualche dolce**: i boschi della Valle Camonica sono ricchi di **piccoli frutti** (more, mirtilli, lamponi), da abbinare a pasticcini o gelati. **Torte** e **strudel** sono comunque presenti in ogni ristorante.

D'inverno davanti a una **cioccolata calda fumante**, oppure d'estate sedendosi all'aria aperta con un tagliere di **salumi, miele, marmellate** e dei **formaggi** e sorseggiando del **vino** o **birre di produzione locale** assaporerete la vera montagna in pieno relax.





*The pleasure of sitting down for a meal is one of the best experiences that the mountains can offer: genuine, local products that vary according to the area and altitude, in full respect of the **local tradition**.*

*In **Alta Valle Camonica** as a **first course** you can enjoy **casoncelli**, ravioli filled with meat or local herbs known in the local dialect as **casonséi** or **calsù**, or you can also choose **gnòc de la cua (De.Co)**, the 'gnocchi from the tail' typical of the popular tradition of Ponte di Legno. As a true borderland, it is not difficult to find dishes originating from the neighbouring valleys: from the pizzoccheri of Valtellina to the canederli of Trentino.*

***Meat dishes** are the mainstay of local tradition: from simple bread and sausage (known in the local dialect as **pa e strinù**) to the most flavoursome skewers, accompanied by steaming polenta, tasty mushrooms and cheese such as **Silter** or **Casolét** from Val di Sole.*

*At the end of the meal don't forget to taste **some desserts**: the forests of the Valle Camonica are rich in **small fruits** (blackberries, blueberries, raspberries), to be combined with pastries or ice cream. **Cakes** and **strudel** are however present in every restaurant.*

*In winter in front of a **steaming hot chocolate**, or in summer sitting in the open air with a platter of cold **meats, honey, jams and cheeses**, and sipping **wine** or **locally brewed beers**, you will savour the true mountain experience in complete relaxation.*



## Cosa fare quando piove

Oggi piove, cosa posso fare? Non fatevi prendere dalla disperazione!

Quando il tempo è piovoso e le temperature si abbassano non è una cattiva idea ripararsi in un locale dove sorseggiare una **bevanda calda**, magari accompagnata da qualche dolcetto, oppure fare tappa in una **golosa gelateria**. Può essere anche l'occasione per fare **shopping** con tutta la famiglia nelle boutique e botteghe storiche, dove acquistare qualche ricordo della propria vacanza.

In **Valle Camonica** si possono visitare **tanti musei**, che spaziano dalla **Preistoria** all'**età Romana**, dal **Medioevo** alla **Prima Guerra Mondiale**, da quelli dedicati all'**energia idroelettrica** alle **esposizioni etnografiche** della cultura montana. Le stesse **chiese** sono vere e proprie opere d'arte: alcune nell'architettura, altre nella decorazione, nelle quali si possono osservare eccezionali cicli pittorici o sontuosi altari scolpiti.

Fare sport al coperto è possibile: andando in **palestra**, dove si possono trovare anche alcune **pareti d'arrampicata**, oppure facendo una bella nuotata in **piscina**.

Una soluzione relax potrebbe essere fare una visita alle **spa** con saune, dove rigenerarsi con massaggi e bagno turco. Dopo una **cena tipica alpina** consigliamo di concludere la serata al **cinema** o al **teatro**.

I più temerari sceglieranno comunque di coprirsi per bene e andare a fare una passeggiata tranquilla, magari seguendo la **Ciclovía dell'Oglio** o lungo le strade bianche che collegano i paesi di mezza costa. Attenzione però a non sottovalutare la montagna: le condizioni meteo possono cambiare rapidamente ed è sempre opportuno evitare i percorsi più rischiosi.

Per chi invece proprio non vuole uscire, un'altra idea potrebbe essere quella di sedersi attorno ad un tavolo per passare il tempo con amici o famiglia in una bella partita a carte o confrontandosi in qualche gioco di società. Ma le giornate di pioggia sono anche l'ideale stare soli con un bel libro alla luce della finestra, davanti a quei **paesaggi romantici** che solo la montagna sa offrire.



## What to do when it rains

*It's raining today, what can I do? Don't get caught up in despair!*

*When the weather is rainy and the temperatures drop, it's not a bad idea to take shelter in a place where you can sip a **hot drink**, perhaps accompanied by some sweets, or make a stop at an **ice cream parlour**. It can also be an opportunity to go shopping with the whole family in the boutiques and historic shops, where you can buy some souvenirs of your holiday.*

*Many museums can be visited in Valle Camonica, ranging from **Prehistory** to the **Roman Age**, from the **Middle Ages to World War I**, from those dedicated to **hydroelectric power** to **ethnographic exhibitions** of mountain culture. The **churches** themselves are true works of art: some in their architecture, others in their decoration, in which one can observe exceptional pictorial cycles or sumptuous sculpted altars.*

*Indoor sports are also available: you can visit a gym, where you can also find some **climbing walls**, or go for a swim in one of the **swimming pools**.*

*A relaxing solution could also entail a visit to the **spa** with saunas, where you can regenerate with massages and Turkish baths. After a **typical Alpine dinner**, we recommend ending the evening at the **cinema** or **theatre**.*

*The more daring, however, will choose to cover up well and go for a peaceful walk perhaps following the **Oglio Cycle Route** or along the dirt roads that connect the villages of the mid-coast. Be careful, however, not to underestimate the mountains: weather conditions can change rapidly and it is always a good idea to avoid the most risky routes.*

*For those who really don't want to go out, another idea could be to sit around a table and spend time with friends or family playing a fun game of cards or a board game.*

*But rainy days are also ideal to be alone with a good book read in the window light, in front of those **romantic landscapes** that only the mountains can offer.*





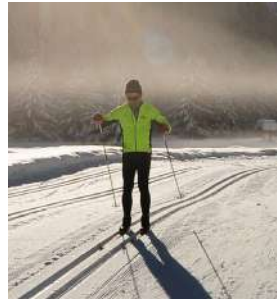



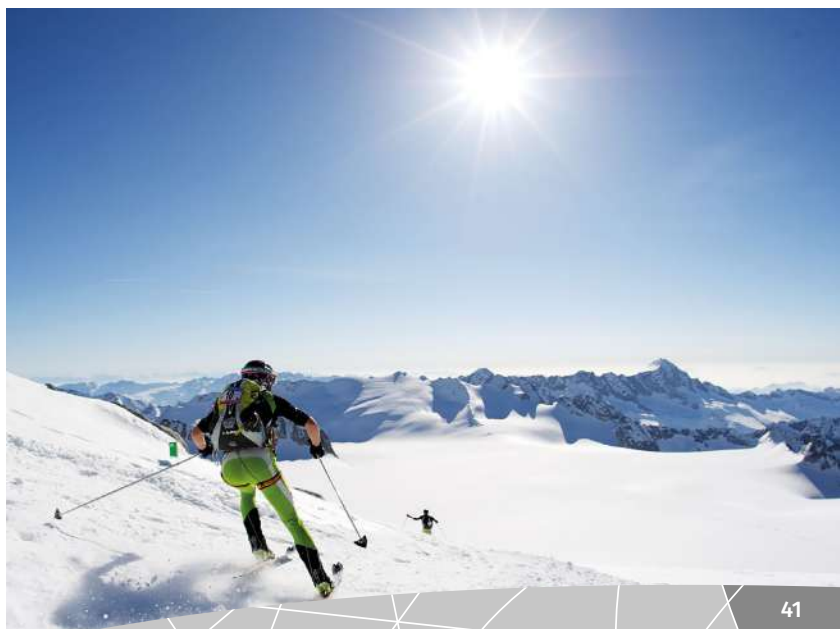



# Cose da fare | Things to do

## AREE FAUNISTICHE | FAUNISTIC AREAS

### PONTE DI LEGNO



**AREA FAUNISTICA DI PEZZO** 388 162566  
Via Viso - Loc. Case Pirlti (Pezzo)

## ARRAMPICATA | CLIMBING ARRAMPICATA SU GHIACCIO | ICE CLIMBING

PER SERVIZIO DI ACCOMPAGNAMENTO VEDI CATEGORIA  
CAMMINATE / ESCURSIONI E RIVOLGERSI A GUIDE ALPINE

FOR GUIDED WALKING TOURS SEE CATEGORY  
WALKING / HIKING AND CONTACTING MOUNTAIN GUIDES

### PASSO TONALE



**PALESTRA NATURALE  
MONTICELLI** 0364 903838

**PALESTRA NATURALE  
PARADISO** 0364 903838

### PONTE DI LEGNO



**PONTEDILEGNO CLIMBING  
CFP ZANARDELLI** 0364 900302  
www.scuolascipontedilegno.com  
Via Fratelli Calvi, 42  
(c/o CFP Zanardelli)

**CASCATE DI GHIACCIO  
DI VALBIONE** -

### TEMÙ



**CASCATE DI GHIACCIO  
DELLA VAL D'AVIO** -

### VEZZA D'OGLIO



**CASCATE DI GHIACCIO  
DELLA VAL PAGHERA** 0364 76131  
www.vezzadoglioturismo.it

### MONNO



**FALESIA MORTIROLO** 0364 779400  
Località Mortirolo

## ATTIVITÀ PER FAMIGLIE / SCUOLE / FATTORIE DIDATTICHE / SUMMER CAMP ACTIVITIES FOR FAMILIES / SCHOOLS / EDUCATIONAL FARMS

### PONTE DI LEGNO



**AREA FAUNISTICA DI PEZZO** 0364 76165  
Via Viso - Loc. Case Pirlti (Pezzo) www.alternativaambiente.com

### JUNIOR BIKE PARK

c/o partenza Cabinovia

389 1156641

www.bikeparkpontedilegno.it  
📍 Scuola MTB Adamello  
Bike-Noleggio-Junior Bike  
Park Ponte di Legno

### PONTEDILEGNO SUMMER CAMP

Via Case Sparse del Tonale, 96

0364 900302

www.scuolascipontedilegno.com  
📍 Pontedilegno Ski School

### TENNIS VACANZE CAMPUS MULTISPORT

Viale Venezia, 46

334 3235522

www.vacanzetennis.it

### TEMÙ



**ATTIVITÀ DIDATTICHE  
MUSEO DELLA GUERRA  
BIANCA IN ADAMELLO**  
Via Roma, 40

0364 94294

www.museoguerrabianca.it  
📍 Museo della Guerra  
Bianca in Adamello

### EDUCCAMP ENGLISH FULL IMMERSION

Via Predazzo, 10 - Località Gere  
(c/o Azienda Agricola La Boskiva)

333 3470929

lorellazampatti@gmail.com  
lombardia@educoitalia.it

### VEZZA D'OGLIO



**CASA DEL PARCO  
DELL'ADAMELLO**

Via Nazionale, 132

0364 76165

www.alternativaambiente.com  
📍 Casa del Parco  
dell'Adamello di Vezza d'Oglio

### MONNO



**FATTORIA DIDATTICA  
IL VECCHIO SCARPONE**  
Via Lucco, 5

347 4407220

www.ilvecchioscarpone.com  
hilde.pietroboni@libero.it

## BASKET | BASKETBALL

### PONTE DI LEGNO



**CAMPO DA BASKET**

Via Gennaro Sora

0364 91223

### VEZZA D'OGLIO



**CENTRO SPORTIVO  
POLIFUNZIONALE**

Via del Piano

349 4087385 - 0364 76126

## BIKE / E-BIKE / FAT BIKE

### PASSO TONALE



**CENTRO BIKE VAL DI SOLE  
(accompagnamento e noleggio)**  
c/o partenza Seggiovina Valbiolo

324 8270056

www.centrobikevaldisole.com  
info@centrobikevaldisole.com

**EVOLUTION SKI SCHOOL  
(accompagnamento e noleggio)**

Via Circonvallazione, 5

338 8818439

www.evolutionsskischoolto-  
nale.it

📍 Evolution ski school sci  
snowboard Tonale



**NOLEGGIO DELPERO** 335 5748470  
Via Nazionale, 6  
www.noleggiodelpero.it  
delperomichele@gmail.com

**PONTETONALE.BIKE**  
**(accompagnamento e noleggio)** 320 0127533  
Via Nazionale, 4  
www.pontetonale.bike  
noleggio@pontetonale.bike

## PONTE DI LEGNO

**ADAMELLO FREE BIKE**  
**(accompagnamento)** 0364 91236  
f Adamello Free Bike

**GAVIA BIKE HOLIDAYS**  
**(noleggio)** 0364 903119  
Via Nazionale, 11  
www.gaviabikeholidays.com  
f Gavia Bike Holidays

**PONTEDILEGNO RENT**  
**(noleggio)** 351 7231235  
Piazzale Europa, 62  
www.scuolascipontedilegno.com  
f Pontedilegno Rent

**PONTEDILEGNOTRAILS**  
**(accompagnamento)** 338 2058531  
Via E. Masera, 7  
www.pontedilegnotrails.it  
f Pontedilegnotrails

**SCUOLA ITALIANA MTB**  
**ADAMELLO BIKE**  
**(accompagnamento e noleggio)** 389 1156641  
c/o partenza Cabinovia  
www.bikeparkpontedilegno.it  
f Scuola MTB Adamello  
Bike-Noleggio-Junior Bike  
Park Ponte di Legno

## TEMÙ

**OTTAVIO ZANI**  
**(accompagnamento)** 349 7746691  
Via Roma, 22  
www.ottaviozani.it  
ottavio.zani@gmail.com

**PONTEDILEGNO RENT**  
**(noleggio e accompagnamento)** 351 7231235  
Partenza seggiovia Roccolo  
Ventura.  
www.scuolascipontedilegno.com  
f Pontedilegno Rent

## VEZZA D'OGLIO

**NOLEGGIO E-BIKE** 339 7161362  
Piazza IV Luglio 1866, 3

**SCUOLA ITALIANA MTB**  
**ADAMELLO BIKE (estate)**  
**(noleggio)** 351 8336007  
Via Del Piano  
[c/o Centro Eventi Adamello]  
www.bikeparkpontedilegno.it  
f Scuola MTB Adamello  
Bike-Noleggio-Junior Bike  
Park Ponte di Legno

## MONNO

**MORTIROLO RENT**  
**(noleggio)** 347 7610752 - 340 6228799  
Località Mortirolo-Monno  
mortirolorent@gmail.com

## BOCCE | BOULES

### PONTE DI LEGNO

**c/o BAR BRESCIA** 0364 91504  
Via Corno d'Aola, 24

**c/o BAR DE PES** 347 3994451  
Via S. Apollonia, 3 (Pezzo)

## MONNO

**CAMPO DA BOCCHE** 0364 779400  
Via Imavilla, 12

## CALCETTO | SOCCER

### PASSO TONALE

**c/o HOTEL MIRAMONTI** 0364 900501  
**(info e prenotazioni)**

### PONTE DI LEGNO

**c/o PALAZZETTO DELLO SPORT** 0364 929800  
Viale Venezia, 40

**c/o SPORTING CLUB** 334 3235522  
Viale Venezia, 46

**c/o BAR DE PES** 347 3994451  
Via S. Apollonia, 3

### TEMÙ

**CENTRO SPORTIVO** 0364 94152  
Via Saletti

### VEZZA D'OGLIO

**CENTRO SPORTIVO**  
**POLIFUNZIONALE** 349 4087385 - 0364 76126  
Via del Piano

### INCUDINE

**CAMPO SPORTIVO** 0364 71368  
Via Gandoni

### MONNO

**CAMPO SPORTIVO** 0364 779400  
Via Imavilla, 12

## CAMMINATE / ESCURSIONI / CASPOLE WALKING / HIKING / SNOWSHOES

### ALTA VAL DI SOLE

**A.M.M. VAL DI SOLE** 340 2560590  
-  
www.compagnatorivaldisole.it  
f Accompagnatori Val di Sole

**A.M.M.**  
**EXPERIENCE VAL DI SOLE** 347 7457328  
-  
www.experiencevaldisole.com  
f Experience Val di Sole

**EVOLUTION SKI SCHOOL** 342 3987853  
Via Circonvallazione, 5  
www.evolutioniskischooltonale.it  
f TonalEvolution lezioni di  
sci e snowboard

**G.A.**  
**GUIDE ALPINE VAL DI SOLE** 347 7457328  
-  
www.guidealpinevaldisole.it  
f Guide Alpine Val di Sole



# Cose da fare | Things to do

**G.A. TREPIN GIANNI**  
-  
348 9129723  
www.tonalefreeride.it  
📞 Tonalefreeride

**SCUOLA SCI TONALE-PRESENA**  
Via Nazionale, 5  
0364 903991  
www.scuolasci-tonalepresena.it  
📍 Scuola Sci-Snowboard  
Tonale Presena

## ALTA VALLE CAMONICA

**A.M.M. BERNARDI GIUSEPPE  
FOOT EXPERIENCE**  
-  
377 4494806  
www.footexperience.it  
📍 Foot Experience

**A.M.M. RADICI TREKKING**  
-  
335 6037073  
www.radicitrekking.it  
📍 RadiciTrekking

**A.M.M. ZANI MAGDA**  
(Veza d'Oglio)  
347 6022314  
📍 Magda Zani  
@magdazani598

**A.M.M. ZANI OTTAVIO**  
Via Roma, 22 (Temù)  
349 7746691  
www.ottaviozani.it  
📍 Ottavio Zani

**CASA DEL PARCO  
DELL'ADAMELLO**  
Via Nazionale, 132  
(Veza d'Oglio)  
0364 76165  
www.alternativaambiente.com  
📍 Casa del Parco  
dell'Adamello di Veza d'Oglio

**CAI PEZZO-PONTEDILEGNO**  
Piazzale Europa, 64 (Ponte di Legno)  
(aperture: lun e ven 21.00-23.00)  
0364 92660  
www.caipezzopontedilegno.org  
📍 Cai Pezzo-Pontedilegno

**G.A. DOMENIGHINI ENRICO**  
-  
339 1998589  
enricocad@virgilio.it

**G.A. PILONI UBERTO**  
-  
347 4574251  
www.alpiretiche.com  
📍 Alpi Retiche

**G.A. RAVIZZA ODOARDO**  
(Temù)  
339 5236327  
odoardo.ravizza@libero.it

**G.A. TOCCHINI ANDREA**  
-  
333 6653117  
ga.tocchiniandrea@gmail.com

**G.A.  
GUIDE ALPINE ADAMELLO**  
-  
340 6142567  
www.guidealpineadamello.it  
www.mountainguidesitaly.com

**G.A. GUIDE ALPINE  
ALP EXPERIENCE**  
-  
349 8648512 - 345 2885105  
alpxperiencemountain-  
guide@gmail.com  
📍 Alp Experience

**G.A. GUIDE ALPINE  
ORIZZONTIMONTAGNA**  
Via Garibaldi, 1 (Veza d'Oglio)  
339 6142276  
www.orizzontimontagna.com  
📍 Orizzonti montagna

**G.A. GUIDE ALPINE  
VALLECAMONICA ADAMELLO**  
-  
346 5788907  
www.adamelloguidealpine.it  
📍 Guide alpine Vallecamonica-  
Adamello

**G.A.  
INMOUNTAIN GUIDE ALPINE**  
Corso Milano, 36 (Ponte di Legno)  
329 6008251  
www.inmountainguides.com  
📍 InMountain Guide Alpine

**PONTEDILEGNOTRAILS**  
Via E. Masera, 7 (Ponte di Legno)  
338 2058531  
www.pontedilegnotraills.it  
📍 Pontedilegnotraills

## CINEMA | CINEMAS

### TEMÙ

**CINEMA ALPI**  
Via Saletti, 40  
0364 906397  
www.cinemaalpi.it  
📍 Cinema Alpi

## EQUITAZIONE E MANEGGI | HORSE RIDING

### TEMÙ

**LA BOSKIVA RANCH & WOOD**  
Via Predazzo, 10  
Località Gere in Val d'Avio  
333 3470929  
📍 La Boskiva Ranch & Wood  
@la\_boskiva\_ranch\_wood

## FUNGHI | MUSHROOMS

REGOLAMENTO/RULES: [www.cmvallcamonica.bs.it](http://www.cmvallcamonica.bs.it)  
PERMESSO/TICKET: (on-line): [www.geoticket.it](http://www.geoticket.it)  
DIVIETO RACCOLTA/NOT PICKING: Parco Nazionale dello Stelvio

## ALTA VALLE CAMONICA

**MICOLOGO**  
Michele Camiciotti  
345 5839641

## GOLF

### PONTE DI LEGNO

**GOLF CLUB PONTEDILEGNO**  
Località Valbione  
0364 900269  
www.golfpontedilegno.it  
📍 Golf Club Pontedilegno

## GUIDE TURISTICHE | TOURIST GUIDES

### ALTA VALLE CAMONICA

**GHIRARDELLI MARTA**  
349 5252032  
<https://sites.google.com/view/marta-tours>  
📍 MartaTours - Guida turistica

**GIARELLI LUCA**  
389 0739084  
www.visitvib.it  
📍 Visit ViB - Valcamonica Iseo  
Brescia

**MARCOLLA VANESSA**  
338 7918826  
vanessamarcolla@gmail.com  
📍 Arnaldo da Brescia

**PONTI DEBORA**  
347 1384077  
info@pontisulmondo.it

**ROSSI DANIELA**  
339 6672031  
www.danielarossisaviore.com  
📍 Itinerando, storie di viaggio





## HUSKY TREKKING / SLEDDOG

### PASSO TONALE



**SCUOLA ITALIANA SLEDDOG** 0364 92231  
Via Case Sparse del Tonale, 10 [www.scuolaitalianasleddog.it](http://www.scuolaitalianasleddog.it)  
[info@scuolaitalianasleddog.it](mailto:info@scuolaitalianasleddog.it)

## MOTOSLITTE | MOTORBIKES

### PASSO TONALE



**MOTOSNOW VECLANI** 335 6754800  
Via Case Sparse del Tonale [www.autoveclani.com](http://www.autoveclani.com)  
f Motosnow Veclani

**TONALEMOTORS** 340 9113286  
Via Case Sparse del Tonale, 80 [www.tonalemotors.com](http://www.tonalemotors.com)  
f Tonale Motors

## MUSEI | MUSEUMS

PER IL SERVIZIO DI ACCOMPAGNAMENTO A MUSEI, CHIESE, BORGHI, AREE ARCHEOLOGICHE VEDI CATEGORIA GUIDE TURISTICHE

FOR GUIDED TOURS TO MUSEUMS, CHURCHES VILLAGES, ARCHAEOLOGICAL SITES SEE CATEGORY TOURIST GUIDES

### PONTE DI LEGNO



**ECOMUSEO ALTA VIA DELL'OGLIO** [www.ecomuseoaltaviaoglio.org](http://www.ecomuseoaltaviaoglio.org)  
f Ecomuseo Alta Via dell'Oglio

**MUSEO PARROCCHIALE D'ARTE SACRA** 0364 91223  
c/o Casa Canonica Piazza Paolo VI

### TEMÙ



**MUSEO DELLA GUERRA BIANCA IN ADAMELLO** 0364 94294  
Via Roma, 40 [www.museoguerrabianca.it](http://www.museoguerrabianca.it)  
f Museo della Guerra Bianca in Adamello

### VIONE



**MUSEO ETNOGRAFICO "L ZUF"** 0364 94131  
Via Tognali, 1 [www.comune.vione.bs.it](http://www.comune.vione.bs.it)  
f Museo Etnografico "L ZUF"

### VEZZA D'OGLIO



**MUSEO CIVICO GARIBALDINO IV LUGLIO 1866** 0364 76126  
Via XX Settembre, 8 [www.museocivicogaribaldino.it](http://www.museocivicogaribaldino.it)  
[info@comune.vezzadoglio.bs.it](mailto:info@comune.vezzadoglio.bs.it)

**MUSEO NATURALISTICO DEL PARCO DELL'ADAMELLO** 0364 76165  
Via Nazionale, 132 [www.alternativaambiente.com](http://www.alternativaambiente.com)  
f Casa del Parco dell'Adamello di Vezza d'Oglio

## NORDIC WALKING

### PONTE DI LEGNO



**NORDIC WALKING** 339 1786522  
- f Milva Rizzi

## PALESTRE | GYMS

### PONTE DI LEGNO



**PALESTRA FIT FOR LIFE** 347 3710161  
Viale Venezia f PalestraFit4Life

### INCUDINE



**ATLANTIDE L'ISOLA DEL BENESSERE** 371 4818089  
Via del Sant, 138 [serinicziniaz@gmail.com](mailto:serinicziniaz@gmail.com)

## PARCHI TEMATICI | THEME PARKS

### PASSO TONALE



**BIKE PARK TONALE (estate)** 324 8270056  
Località Valbiolo [www.centrobikevaldisole.com](http://www.centrobikevaldisole.com)  
[info@centrobikevaldisole.com](mailto:info@centrobikevaldisole.com)

**CENTRO MULTISPORT (estate)** 338 8465894  
c/o zona Monumento ai caduti f Multisport Tonale

**LEOLANDIA FANTASKI (inverno)** 379 1574692 - 379 1859237  
Via Case Sparse del Tonale [fantaskitonale@artswiss.org](http://fantaskitonale@artswiss.org)

**PARCO GIOCHI** -  
Via Delle Torri

**VILLAGGIO DELLE MARMOTTE (estate)** Località Valbiolo

### PONTE DI LEGNO



**AREA GIOCHI E WELLNESS PEZZO** 371 4717723  
c/o Bar de Pes (Pezzo)

**BIKE PARK - JUNIOR** 389 1156641  
c/o partenza Cabinovia [www.bikeparkpontedilegno.it](http://www.bikeparkpontedilegno.it)  
f Scuola MTB Adamello Bike-Noleggio-Junior Bike Park Ponte di Legno

**DOG PARK** -  
Viale Venezia

**DOWNHILL (estate)** 0364 902168  
Seggiovina Valbione [www.pontedilegnotonale-bike.com](http://www.pontedilegnotonale-bike.com)  
f Pontedilegno - Tonale

**PARCO GIOCHI** -  
Viale Venezia e Via Baslini

**PARCO GIOCHI** -  
Via Bonicelli (Zoanno)



# Cose da fare | Things to do

## PARCO GIOCHI

Via Trento (c/o Area Camper)

## RAILZIP

### PONTE DI LEGNO

Seggiovìa Valbione

## SOZZINE PARK

Loc. Valsozzine

-

0342 613819

www.flyemotion.it

📍 Fly Emotion Srl

-

## TEMÙ



## DOWNHILL

### (estate)

Seggiovìa Roccolo Ventura

## PARCO DEGLI ORSI

Via Saletti, 30

## PARCO GIOCHI LA CASERA

Via Prevalè, 1

## T-MÙ BIKE PARK

c/o partenza seggiovìa Roccolo Ventura

0364 94688

www.scuolascipontedilegno.com

📍 Pontedilegno Ski School

347 0543588

📍 Parco degli Orsi

347 9335176

📍 Bar la casera

351 8233661

www.scuolascipontedilegno.com

📍 Pontedilegno Ski School

## VEZZA D'OGGIO



## ADAMELLO ADVENTURE PARK

Località Rive

## PARCO GIOCHI

### CENTRO EVENTI ADAMELLO

Via del Piano

## PARCO GIOCHI

### LE FONTANACCE

Via Valeriana, 49 - Loc. Fontanacce

## PARCO GIOCHI

### ORATORIO S. FILIPPO NERI

Via Carducci

329 0990920 - 349 8662828

www.adamelloadventure.it

📍 Adamello Adventure

-

0364 76171

info@trattoriafontanacce.com

📍 Le Fontanacce - Pizzeria, Griglieria

-

## PATTINAGGIO | SKATING

## PONTE DI LEGNO



### c/o BAR BRESCIA (su ghiaccio e in linea)

Via Corno d'Aola, 24

0364 91504

## TEMÙ



## PALAGHIACCIO TEATRO

### TENDA (su ghiaccio al coperto)

Via Saletti

www.hockeypattinaggiopontedilegno.com

📍 Palaghiaccio ASD Hockey e Pattinaggio Pontedilegno-Temù

## VEZZA D'OGGIO



### PATTINAGGIO LE FONTANACCE (su ghiaccio)

Via Valeriana, 51 - Loc. Fontanacce

0364 76171

info@trattoriafontanacce.com

📍 Le Fontanacce - Pizzeria, Griglieria

## PESCA | FISHING

### PESCARE NEL BACINO 10 FIUME OGLIO:

www.bacino10vallecamonica.it

## PONTE DI LEGNO



## LAGHETTO DI VALBIONE

Località Valbione

0364 92324

www.capannavalbione.com

📍 Capanna Valbione

## MONNO



## LAGHETTO DEL MORTIROLO

Località Passo Mortirolo

329 4547123

paolinomelotti@alice.it

📍 Rifugio Al Lago Del Mortirolo

## PISCINE | SWIMMING POOLS

## PONTE DI LEGNO



## PISCINA PONTE DI LEGNO

Viale Venezia, 56

0364 91832

www.piscinapontedilegno.com

📍 Piscina di Pontedilegno

## PISTA AUTO SU GHIACCIO / ICE KART ICE SKATING / ICE KART TRACK

## PASSO TONALE



### OTTOSERVICE (inverno)

Località Altiporto

329 2264889

www.ottoservice.it

ottoservice@live.it

## QUAD | QUADS

## PASSO TONALE



### CENTRO MULTISPORT (estate - noleggio)

c/o zona Monumento ai caduti

338 8465894

📍 Multisport Tonale

## SCI / SNOWBOARD / FREERIDE SKIING / SNOWBOARDING / FREERIDE

## PASSO TONALE



## EVOLUTION SKI SCHOOL

Via Circonvallazione, 5

342 3987853

www.evolutionskischooltonale.it

📍 TonalEvolution lezioni di sci e snowboard

## PONTEDELEGGNO SKI SCHOOL

Via Case Sparse del Tonale, 96

0364 900302

www.scuolascipontedilegno.com

📍 Pontedilegno Ski School



**SCUOLA SCI PONTEDILEGNO-TONALE**  
Via Case Sparse del Tonale, 69

0364 91301  
www.scuolascipontetonale.com  
f Scuola Sci & Snowboard Ponte-Tonale

**SCUOLA SCI TONALE-PRESENA**  
Via Nazionale, 5

0364 903991  
www.scuolasci-tonalepresena.it  
f Scuola Sci-Snowboard Tonale Presena

**6PUNTO9**  
Via Nazionale 7/A

0364 903133  
www.6punto9.com  
f Snowboard6punto9

## PONTE DI LEGNO



### GUIDE ALPINE ADAMELLO

www.guidealpineadamello.it  
www.mountainguidesitaly.com

### PONTEDILEGNO SKI SCHOOL

Corso Milano, 36  
Partenza Cabinovia

0364 900302  
www.scuolascipontedilegno.com  
f Pontedilegno Ski School

### SCI CLUB PONTEDILEGNO

Partenza Cabinovia

www.sciclubpontedilegno.org  
f Sci Club Pontedilegno

### SCUOLA SCI PONTEDILEGNO-TONALE

Corso Milano, 6  
Partenza Cabinovia

0364 91301  
www.scuolascipontetonale.com  
f Scuola Sci & Snowboard Ponte-Tonale

### SKI EMOTION SKM

Corso Trieste, 67

334 8509609  
www.skimotion.com  
f Ski Emotion

## VEZZA D'OGGIO



**GUIDE ALPINE ORIZZONTIMONTAGNA**  
Via Garibaldi, 1 (Vezza d'Oglio)

339 6142276  
www.orizzontimontagna.com  
f Orizzonti montagna

## SCI DI FONDO | CROSS-COUNTRY SKIING

### PONTE DI LEGNO



### CENTRO FONDO VALSOZZINE SCI CLUB PONTEDILEGNO

Località Valsozzine

348 7962766  
www.sciclubpontedilegno.org  
f Centro fondo Valsozzine

## SNOW KITE

### PASSO TONALE



### NIKITE SNOW KITE SCHOOL (inverno)

327 2041363  
www.nikite.it  
f Snowkite School Nikite

## TENNIS

### PONTE DI LEGNO



**TENNIS SPORTING**  
Viale Venezia, 46

334 3235522

## TEMÙ



### c/o PARCO GIOCHI BAR CASERA

Via Prevalè, 1

347 9335176

## VEZZA D'OGGIO



### CENTRO SPORTIVO POLIFUNZIONALE

Via del Piano

349 4087385 - 0364 76126

## MONNO



### CAMPO DA TENNIS

Via Imavilla, 12

0364 779400

## TIRO CON L'ARCO | ARCHERY

### PASSO TONALE



### CENTRO MULTISPORT (estate)

c/o zona Monumento ai caduti

338 8465894  
f Multisport Tonale

## VOLI IN ELICOTTERO HELICOPTER FLIGHTS

### ALTA VALLE CAMONICA



**ELIMAST**  
Via Segheria - Loc. Prati Lunghi (Temù)

335 6408566  
www.elimast.it  
f Elimast helicopter service

## YOGA

### ALTA VALLE CAMONICA



**ANNEROSE - ODAKA YOGA E ZEN WARRIOR**  
(Ponte di Legno)

338 4302187

**DANIELA - YOGA CLASS**  
(Vezza d'Oglio)

339 7762207  
f Daniela Longhi  
m molla.1170

**STEFANIA - YOGA IN NATURA**  
(Vezza d'Oglio)

338 8689835  
www.awakeaway.com  
m stef.clementi\_yoga





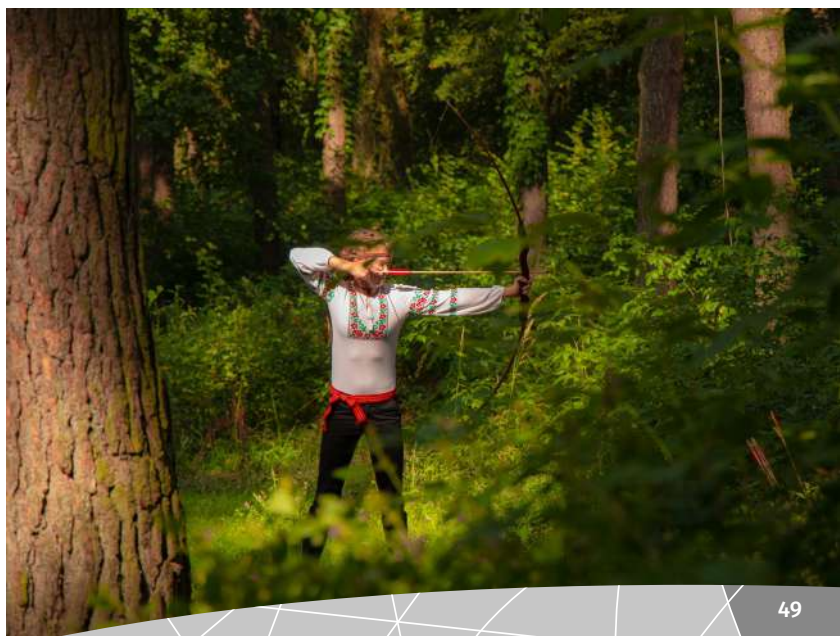
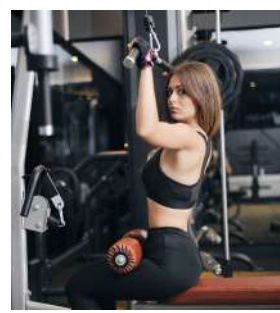



# Dove dormire | Where to sleep

## ALBERGHI / HOTEL | HOTELS

### PASSO TONALE



<b>****GRAND HOTEL PARADISO</b> Via Case Sparse del Tonale, 51 CIR: 017148-ALB-00018	0364 904800 www.centro-paradiso.it 📍 Grand Hotel Paradiso
<b>****DELLE ALPI</b> Via Circonvallazione, 20	0364 903919 www.hotel-dellealpi.com 📍 Hotel Delle Alpi
<b>****GRAND HOTEL MIRAMONTI</b> Via Nazionale, 4	0364 900501 www.miramonti.com 📍 Grand Hotel Miramonti
<b>****PIANDINEVE</b> Via Case Sparse del Tonale, 78 CIR: 017148-ALB-00016	0364 903003 www.piandinevetonale.it piandineve@saintjane.it
<b>****SPORT HOTEL VITTORIA</b> Via Nazionale, 8	0364 91348 www.sporthotelvittoria.it 📍 Sport Hotel Vittoria
<b>****DIMORA STORICA LA MIRANDOLA</b> Località Ospizio	0364 903933 www.hotel-lamirandola.it info@hotel-lamirandola.it
<b>****SGARDENIA</b> Via Nazionale, 20	0364 903769 www.hotelgardenia.net 📍 Hotel Gardenia
<b>****LA TORRETTA</b> Via Circonvallazione, 7	0364 903978 www.hoteltorretta.com 📍 Hotel La Torretta&Wellness Il Cirmolo
<b>****SDAHÙ</b> Via Circonvallazione, 22	0364 903864 www.hotelresidencedahu.it 📍 Hotel Residence Dahù, Sport and Wellness in the Italian alps!
<b>****SORCHIDEA</b> Via Circonvallazione, 24	0364 903935 www.hotelorchidea.net 📍 Hotel Orchidea - Passo del Tonale
<b>****SPORTING HOTEL GAZANA BÄR</b> Via Circonvallazione, 21	0364 903781 www.sportinghotel.com 📍 Sporting Tonale
<b>***ALPENCOLOR TONALE</b> Via Circonvallazione, 4	345 1417810 www.colorhoteltonale.it 📍 Alpencolor Tonale Hotel
<b>***ADAMELLO</b> Via Nazionale, 22	0364 903886 www.hoteladamello.com 📍 Hotel Adamello
<b>***ANGELO</b> Via Nazionale, 16	0364 903760 www.albergoangelo.it 📍 Hotel Angelo
<b>***BEZZI</b> Via Case Sparse del Tonale, 25 CIR: 017148-ALB-00004	366 2648602 www.hotelbezzi.com 📍 Hotel Bezzi
<b>***CHALET ALPINO</b> Via Case Sparse del Tonale, 23 CIR: 017148-ALB-00002	0364 91347 www.iridehotels.it alpino@iridehotels.com
<b>***CIELO BLU</b> Via Circonvallazione, 16	0364 903725 www.hotelcieloblu.com info@hotelcieloblu.com

<b>***DOLOMITI</b> Via Case Sparse del Tonale, 102 CIR: 017148-ALB-00001	0364 900251 www.hoteldolomiti.it hoteldolomiti@pontedilegno.it
<b>***EDELWEISS</b> Via Nazionale, 11	0364 903789 www.tonalehotel.com hotedelweiss@tin.it
<b>***EDEN</b> Via Nazionale, 23/A	0364 903946 www.albergoeden.net info@albergoeden.net
<b>***LA ROCCIA</b> Via Case Sparse del Tonale, 3 CIR: 017148-ALB-00006	0364 900885 www.hotellarocchia.net info@hotellarocchia.net
<b>***LOCANDA LOCATORI</b> Via Nazionale, 28	0364 903890 www.locandalocatori.com info@locandalocatori.it
<b>***NEGRITELLA</b> Via Nazionale, 21	0364 903906 www.albergonegritella.it 📍 Hotel Negritella - Passo del Tonale
<b>***PANORAMA</b> Via Circonvallazione, 14	0364 903789 www.tonalehotel.com panoramaedelweiss@tin.it
<b>***PRESENA</b> Via Nazionale, 9/A	0364 903846 www.hotelpresena.it info@hotelpresena.it
<b>***SAVOIA</b> Via Case Sparse del Tonale, 114 CIR: 017148-ALB-00003	0364 91340 www.hotelsavoia.net info@hotelsavoia.net
<b>***SCIATORI</b> Via Nazionale, 29	0364 903865 www.albergosciatori.it info@albergosciatori.it
<b>***SOLE</b> Via Nazionale, 27	0364 903970 www.hotelsole.info hotelsole@tin.it
<b>***STELLA</b> Via Nazionale, 15	0364 91972 www.tonale-hotel.com stella.tonale@tiscali.it

### PONTE DI LEGNO



<b>***BLU HOTEL ACQUASERIA</b> Località Acquaseria CIR: 017148-ALB-00021	0364 015100 www.bluhotelacquaseria.it bookingacquaseria@bluhotels.it
<b>***CRISTALLO GARNI</b> Via Bulferi, 7 CIR: 017148-ALB-00023	0364 91074 www.hotelcristallopontedilegno.it info@hotelcristallopontedilegno.it
<b>***MIRELLA</b> Via Roma, 21 CIR: 017148-ALB-00014	0364 900500 www.hotelmirella.it hotelmirella@pontedilegno.it
<b>***AL MANIERO</b> Via Roma, 54 CIR: 017148-ALB-00000	0364 900041 www.albergoalmaniero.it info@albergoalmaniero.it
<b>***BELLAVISTA</b> Piazzale Europa, 1 CIR: 017148-ALB-00005	0364 900540 www.bellavistahotel.com bellavista@bellavistahotel.com
<b>***BLEIS</b> Via Corno d'Aola, 4 CIR: 017148-ALB-00007	0364 900061 www.hotelbleis.com info@hotelbleis.com



**\*\*\*LA TANA DELL'ORSO** 0364 901036  
Località Valsozzine  
CIR: 017148-ALB-00019  
www.latanadellorsopontedilegno.it  
info@latanadellorsopontedilegno.it

**\*\*\*MIGNON** 0364 900480  
Via Corno d'Aola, 11  
CIR: 017148-ALB-00009  
www.albergomignon.it  
info@albergomignon.it

**\*\*\*PEGRÀ GARNÌ** 0364 903119  
Via Nazionale, 11  
CIR: 017148-ALB-00020  
www.hotelpegra.com  
info@hotelpegra.com

**\*\*\*PINETA** 0364 91259  
Piazzale Europa, 31  
CIR: 017148-ALB-00015  
www.hotelpineta.biz  
info@hotelpineta.biz

**\*\*FRIGIDOLFO** 0364 91266  
Via Valle delle Messi, 55 (Precasaglio)  
CIR: 017148-ALB-00012  
www.hotelristorantefrigidolfo.it  
info@hotelristorantefrigidolfo.it

**\*CERVO** 0364 91170  
Corso Trieste, 47  
CIR: 017148-ALB-00010  
cervo2000@libero.it  
Albergo Cervo

## TEMÙ



**\*\*\*\*SORRISO** 0364 900488  
Via Piazza, 6  
CIR: 017148-ALB-00004  
www.hotelsorriso.com  
info@hotelsorriso.com

**\*\*\*ADAMELLO** 339 7223791  
Via Roma, 45  
CIR: 017184-ALB-00005  
www.hoteladamello.it  
Hotel Adamello - Temù

**\*\*\*AVIO** 0364 906001  
Via Roma, 26  
CIR: 017184-ALB-00003  
www.hotelavio.it  
hotelavio@libero.it

**\*\*\*CACCIATORI** 0364 902970  
Via Tollarini, 1 (Pontagna)  
alb.cacciatori@gmail.com

**\*\*\*LA GENZIANA GARNÌ** 0364 906090  
Via Nazionale, 1 (Pontagna)  
CIR: 017184-ALB-00001  
www.beblagenziana.com  
beblagenziana@gmail.com

**\*\*\*SCIATORI** 0364 906333  
Via Roma, 77  
CIR: 017184-ALB-00008  
www.hotesciatori.eu  
sciatori@iridehotels.com

**\*\*\*VEDUTA DELL'ADAMELLO** 0364 906404  
Via Roma, 123  
CIR: 017184-ALB-00006  
www.vedutadelladamello.it  
info@vedutadelladamello.it

**\*EDEN** 392 1686464  
Via Castello, 19 (Villa Dalegno)  
CIR: 017184-ALB-00009  
www.albergoeden.eu  
eden@albergoeden.eu

## VIONE



**\*\*\*ALTA VALLE GARNÌ** 0364 792689  
Via Nazionale, 1  
CIR: 017202-ALB-00004  
www.hotelgarniattavalle.it  
hotelgarniattavalle@gmail.com

**\*\*\*RIVA SPORT & WELLNESS GARNÌ** 0364 080031  
Via Dr. Italo Tognali, 4  
CIR: 017202-ALB-00003  
www.hotelrivaspport.it  
info@hotelrivaspport.it

## VEZZA D'OGLIO



**\*\*\*AL PONTE** 0364 76240  
Via Garibaldi, 22  
gregorini.giusy@libero.it  
Albergo Al Ponte

## MONNO



**\*\*\*ISCLA** 0364 71126  
Via Tonale, 6  
CIR: 017110-ALB-00001  
www.hoteliscla.it  
info@hoteliscla.it

**\*\*\*QUAI** 0364 71991 - 327 0042542  
Via Valtellina, 43  
CIR: 017110-ALB-00002  
hotelquai@gmail.com

**\*BELVEDERE** 0364 71900  
Località Passo Mortirolo  
CIR: 017110-ALB-00005  
info@vacanzamortirolo.it

**\*PASSO DEL MORTIROLO** 0364 71163  
Località Passo Mortirolo  
CIR: 017110-ALB-00004  
www.passomortirolo.com  
attila-mel@libero.it

**\*SAN GIACOMO** 0364 71370  
Località Passo Mortirolo  
CIR: 017110-ALB-00003  
melotti.lorenza@libero.it

## RESIDENZE TURISTICO ALBERGHIERE TOURIST RESIDENCE HOTELS

### PASSO TONALE



**\*\*\*ANNA** 339 4909665  
Via Circonvallazione, 20/A  
www.residencehotelanna.it  
Residence-Hotel Anna

**\*\*\*SDAHÙ** 0364 903864  
Via Circonvallazione, 22  
www.hotelresidencedahu.it  
Hotel Residence Dahù, Sport and Wellness in the Italian alps!

### PONTE DI LEGNO



**\*\*\*\*RTA ADAMELLO RESORT** 0364 903044  
Via Nazionale, 2  
CIR: 017148-RTA-00004  
www.adamelloresort.it  
info@adamelloresort.it

**\*\*\*\*RTA CLUB PONTE DI LEGNO** 0364 903044  
Via Cida, 53  
CIR: 017148-RTA-00003  
www.residencepontedilegno.it  
info@residencepontedilegno.it

**\*\*\*\*RTA JOLLY RESORT & SPA** 0364 92010  
Via Fratelli Calvi, 74  
www.jollyresort.it  
jollyresort@gmail.com

**\*\*\*\*RTA MIRELLADUE** 0364 900550  
Via Roma, 13/15  
CIR: 017148-RTA-00001  
www.residencemirelladue.it  
mirelladue@libero.it

**\*\*\*\*RTA ACERO ROSSO** 0364 900499  
Corso Milano, 26  
CIR: 017148-RTA-00006  
www.residenceacerorosso.it  
info@residenceacerorosso.it

**\*\*\*\*RTA AL MANIERO** 0364 906051  
Via Ettore Calvelli, 1  
CIR: 017148-RTA-00002  
www.agenziatremonti.it  
info@agenziaatremonti.it

### TEMÙ



**\*\*\*\*RTA RAGGIO DI LUCE** 0364 900852  
Via Valeriana, 46 - Loc. Piazza  
(Villa Dalegno)  
CIR: 017184-RTA-00001  
www.hotelraggiodiluce.it  
info@hotelraggiodiluce.it



# Dove dormire | Where to sleep

**\*\*RTA BELPOGGIO** 0364 906051  
Via Valeriana, 39 (Villa Dalegno) www.agenziatremonti.it  
CIR: 017184-RTA-00002 ufficio@agenzia-tremonti.it

## AGRITURISMI | FARMHOUSES

### TEMÙ



**AGRITURISMO BELOTTI** 333 7235879  
Via Cesare Battisti, 11 (Villa Dalegno) www.agriturismobelotti.it  
CIR: 017184-AGR-00001 belotti@agriturismobelotti.it

**AGRITURISMO DONEC** 375 7140148  
Via Dalegno - Località Donec www.agriturismodonec.com  
(Villa Dalegno) info@agriturismodonec.com  
CIR: 017184-AGR-00003

## AFFITTACAMERE / FORESTERIE LOMB. LOCAZIONI TURISTICHE / LOCANDE RENT A ROOM / GUEST HOUSES

### PASSO TONALE



**FL CHALET FAITA** 335 5818719  
Via Case Sparse del Tonale, 31 www.ilfaita.it  
CIR: 017148-FOR-00001 info@ilfaita.it

**LT AFFITTIMODERNI  
PONTE DI LEGNO SKI** 035 4284288  
Via Case Sparse del Tonale info@affittimoderni.it  
- sub 33, 35, 37  
CIR: 017148-LNI-00052

**LT TONALINA** erica.castelli@brocciatore-  
Via Case Sparse del Tonale, 75 catelli.com  
CIR: 017148-LNI-00025

### PONTE DI LEGNO



**AFFITTACAMERE DA GIUSY** 0364 92153  
Via Ercavallo, 39 (Pezzo) www.dagiusy.com  
CIR: 017148-REC-00001 info@dagiusy.com

**LT APPARTAMENTO BALZA** 320 860771  
Via Bonicelli, 16 - sub 5 stefano.cazzuli@gmail.com  
CIR: 017148-LNI-00026

**LT APPARTAMENTO  
CASTELLACCIO** 328 3362917  
Via Castello, 1 - sub 35 castellopoia@gmail.com  
CIR: 017148-LNI-00004

**LT BAITA NINÌ** 329 7640375  
Via Case Sparse di Viso - sub 1 nollifracassi@virgilio.it  
CIR: 017148-LNI-00001

**LT BELUSSI VIRNA LUISELLA** 348 7118803  
Vicolo Alpi, 21 - sub 9 biberon.v@libero.it  
CIR: 017148-LNI-00028

**LT BORMETTI LUIGI** impini.bormetti@gmail.com  
Via Cesare Battisti, 145 - sub 14  
CIR: 017148-LNI-00015

**LT GAMBIRASIO  
GIANLUCA ANTONIO** gianluca.gambirasio@gmail.com  
SS 300, 24 (Sant'Apollonia) com  
CIR: 017148-LNI-00012

**LT NADIA - GAVIA** 340 2834470  
SS 300, 24 (Sant'Apollonia) liliana.tagliabue@icloud.com  
CIR: 017148-LNI-00022

**LT PASINI STEFANO** 333 4894111  
Via Castello - sub 13 stepasini65@gmail.com  
CIR: 017148-LNI-00042

**LT SALVATORE - GAVIA** 344 425320  
SS 300, 24 - sub 25 (Sant'Apollonia) principato74@gmail.com  
CIR: 017148-LNI-00023

**LT SQUARE APARTMENT** e.martiniponte@gmail.com  
Vicolo Alpi, 10 - sub 39  
CIR: 017148-LNI-00017

**LT TIFFANY APARTMENT** 371 4822974  
Via Amba Uork info@acgestionealloggi.com  
CIR: 017148-LNI-00018

### TEMÙ



**AFFITTACAMERE LA FUČINA** 339 3562796  
Via Saletti, 4 (Pontagna) www.lafucina.beepworld.it  
CIR: 017184-REC-00001 ristorante.lafucina@libero.it

**FL VECCHIA SCUOLA** 339 8636069  
Villa Dalegno info@vecchia-scuola.it  
CIR: 017184-FOR-00001

**LT ABETE ROSSO** 346 2343245  
Via Predalunga, 9/C - sub 5 lidia@asilomarameo.it  
CIR: 017184-LNI-00012

**LT CHALET STELLA ALPINA** 380 4724222  
Via Monte Coleazzo, 40 - sub 25 chaletstellaalpina@gmail.com  
CIR: 017184-LNI-00013

**LT CHALET STODEGARDA** 328 0380109  
Località Stedegarda chiarapettoello@libero.it  
CIR: 017184-LNI-00010

**LT KALIPÈ** 327 6850695  
Via G. Marconi, 38 - sub 18 kalipe.temu@gmail.com  
CIR: 017184-LNI-00005

**LT LA CASA DI GIÒ** 348 1767425  
Via Valeriana, 26 - sub 6 pontedilegno.lacasadigiò@gmail.com  
Località Piazza  
CIR: 017184-LNI-00006

**LT MENICI ROBERTO  
VILLA GERE** 347 5613263  
Via Prevalè, 21 - sub 9, 10 menicicase@gmail.com  
CIR: 017184-LNI-00009 info@villagerie.it

**LT RUSSO RICCARDO** 334 3188071  
Via Molini, 3 - sub 3 ruzzorcd@gmail.com  
CIR: 017184-LNI-00022

**LT VILLA NICE VIEW** 371 4822974  
Via Monte Coleazzo, 40/C - sub 26 info@acgestionealloggi.com  
CIR: 017184-LNI-00011

### VIONE



**FL ALL'ARCO** locandavalgrande@gmail.com  
Via Monte Grappa, 12





**LT RESIDENZA FLES** 349 5108508  
Via Cia Bleis, 4 - sub 74 (Canè) raspollinidaniele@gmail.com  
CIR: 017202-LNI-00003

**LT UNO SGUARDO SULLE CIME** 371 4822974  
Via Italo Tognali, 17 - sub 25 info@accgestioneealloggi.com  
CIR: 017202-LNI-00004

## VEZZA D'OGLIO



**FL EL ROCOL** 0364 737007  
Via Salita Monte Grappa, 6 facchinetti.ale@libero.it

**FL LE FONTANACCE** 0364 76171  
Via Valeriana, 49 lefontanacce22@libero.it  
f Le Fontanacce - Pizzeria, Grigleria, b&b

**FL LOCANDA LA POSTA NÖA** 329 9297738  
Via Nazionale, 86 www.lapostanoa.com  
CIR: 017198-FOR-00003 f Locanda La Posta Nöa

**LOC LA LOCANDA DELLA VAL GRANDE** 366 5954904  
Località Scüdelèr - Val Grande www.locandavalgrande.it  
CIR: 017198-LOC-00001 f Locanda Val Grande

**LT CASA MAGNA** 340 1837724  
Via XX Settembre, 9 - sub 6 www.casa-magna.jimdosite.com  
CIR: 017198-LNI-00002 casamagna1992@gmail.com

**LT CHALET INCANTO** 391 3975607  
Via Piazza, 12 cvastola148@gmail.com  
CIR: 017198-LNI-00005

## INCUDINE



**LT SNOW WHITE E LA TAVOLATA** 371 4822974  
Via Roma, 22 - sub 27 info@accgestioneealloggi.com  
CIR: 017083-LNI-00002

## MONNO



**FL CÀ MON** monnoservice@centrocamon.it  
Via Imavilla, 5  
CIR: 017110-FOR-00001

**LT MOSSINI IVAN** ivamosaic@gmail.com  
Via Lucco, 8 - sub 8  
CIR: 017110-LNI-00001

**LT PIETROBONI LINA** 380 8945162  
Via Valtellina, 8 - sub 8 lina.pietroboni@libero.it  
CIR: 017110-LNI-00003

## BED & BREAKFAST

### PONTE DI LEGNO



**ALPEN SUITE PONTEDILEGNO** 347 5911836  
Via Beveledere, 29 www.alpensuite-pontedilegno.it  
CIR: 017148-BEB-00003

### TEMÙ



**IL NIDO** 349 8525770  
Via Monte Coleazzo, 55 erikatoloni88@gmail.com  
(Villa Dalegno)  
CIR: 017184-BEB-00003

**LE CIAF** 348 6050064  
Via Roma, 83 bblectiaf@gmail.com  
CIR: 017184-BEB-00002

**VILLA DALEGNO** 0364 900340  
Via Trieste, 4/B (Villa Dalegno) www.bbviladalegno.it  
CIR: 017184-BEB-00001 cesaridelia@gmail.com

## VIONE



**AL DOS** 333 9708419  
Via Acquamarca, 1 www.bbaldos.it  
CIR: 017202-BEB-00001 info@bbaldos.it

**CASADINA** 339 7181699  
Via Trieste, 3 (Canè) studioseminelli@gmail.com  
CIR: 017202-BEB-00002 f CasAdina bed&breakfast

## VEZZA D'OGLIO



**LA PRESÈF** 331 6823880  
Via Dante Alighieri, 35 gasparotti1@gmail.com  
CIR: 017198-BEB-00002 f B&B La Presèf

## CAMPER / CAMPING

### PASSO TONALE



**AREA CAMPER PARADISO** www.vermigliovacanze.it  
Via Nazionale f Vermiglio Vacanze

### PONTE DI LEGNO



**PARCHEGGIO ATTREZZATO LA SOSTA APPETITOSA** 345 0781254  
Strada Provinciale, 300

### TEMÙ



**\*\*\*\*PRESANELLA** 0364 94219  
Via Cavaione di Dentro, 9 www.campingpresanella.com  
CIR: 017184-CAM-00001 campingpresanella@gmail.com

**PARCHEGGIO ATTREZZATO PARCO DEGLI ORSI** 347 0543588  
Via Saletti, 30

## CASE E APPARTAMENTI PER VACANZE HOLIDAY HOMES

### PASSO TONALE



**CAV APPARTAMENTI SERODINE** 0364 903772  
Via Case Sparse del Tonale, 63/65 www.passotonaleappartamenti.it  
CIR: 017148-CIM-00023 info@passotonaleappartamenti.it

**CAV CHALET CALUNA** 335 7122474  
Via Case Sparse del Tonale, 58 www.chaletcaluna.it  
CIR: 017148-CNI-00044 info@chaletcaluna.it

**CAV LA TORRETTA** 0364 903978  
Via Circonvallazione www.hotellatorretta.com  
info@hotellatorretta.com



# Dove dormire | Where to sleep

**CAV MIRIAM** 0364 903918  
Via Circonvallazione, 23  
www.appartamentimiriam.it  
info@appartamentimiriam.it

**CAV REDIVALLE** 0364 903919  
Via Nazionale, 3  
www.iridehotels.it  
residence.redivalle@iride-hotels.com

**CAV SAVOIA** 0364 903919  
Via Case Sparse del Tonale, 114  
www.iridehotels.com  
savoiia@iridehotels.com

**CAV TOP** 0364 903772  
Via Circonvallazione, 15  
www.passotonaleappartamenti.it  
info@passotonaleappartamenti.it

**CAV ZAMBOTTI RENT A FLAT** 351 5037788  
Via Nazionale, 14/B  
www.agenziazambotti.com  
info@agenziazambotti.com

## PONTE DI LEGNO



**CAV AL PONTE** 366 5976865  
Via Zuelli, 5 - sub 4  
carlo.cominoli@alice.it  
CIR: 017148-CNI-00089

**CAV ANGELS HOME 1, 2, 3, 4** 340 3485206  
Via San Giovanni, 19 (Zoanno)  
affitti@affittipontedilegno.it  
CIR: 017148-CNI-00138/39-6768

**CAV APPARTAMENTI MIRELLA** bulferettigroup@pontedi-  
legno.it  
Via G. Torri, 51 - sub 24  
Via F.lli Calvi, 32 - sub 1 e 2  
Via Risorgimento, 17 - sub 4  
CIR: 017148-CIM-00055

**CAV APPARTAMENTI MIRELLA** bulferettigroup@pontedi-  
legno.it  
Loc. Case di Viso  
Via Sant'Apollonia, 39 - sub 507  
CIR: 017148-CIM-00055

**CAV APPARTAMENTI SICILIA + SANT'APOLLONIA** 335 5273837  
Corso Trieste, 57 - sub 19  
graynite@acferrari.com  
CIR: 017148-CNI-00110

**CAV APPARTAMENTO ALBA** alba.montesole@gmail.com  
Via Trento, 5 - sub 18  
CIR: 017148-CNI-00126

**CAV APPART. FERRARI-MAGNI** 335 5273837  
Viale Venezia, 22  
www.graynite.it  
graynite@acferrari.com  
CIR: 017148-CNI-00018

**CAV APPARTAMENTO FONTANA** 340 3485206  
Viale Venezia, 23/B  
affitti@affittipontedilegno.it  
CIR: 017148-CIM-00086

**CAV APPARTAMENTO GARDEN** appartamento.ponte@virgilio.it  
Via Risorgimento, 27  
CIR: 017148-CNI-00085

**CAV APPARTAMENTO ISABELLA RESIDENCE MONTESOLE** 347 7609671  
appartamento.isa@gmail.com  
Via Trento, 5  
Appartamento Isabella -  
Residence Montesole  
CIR: 017148-CNI-00051

**CAV APPARTAM. RODODENDRO** 329 6262666  
Via G. Torri  
dagostinopa@libero.it  
CIR: 017148-CNI-00103

**CAV APPARTAMENTO SOLE** 340 3485206  
Corso Trieste - sub 65  
affitti@affittipontedilegno.it  
CIR: 017148-CIM-00038

**CAV APPARTAMENTO SONNE** 340 3485206  
Via Nino Bixio  
affitti@affittipontedilegno.it  
CIR: 017148-CIM-00041

**CAV BERTELLI LUCA** 329 4107895  
Via S. Antonio, 23/A  
bertelli1979@libero.it  
CIR: 017148-CNI-00022

**CAV BILOCALE SORGENTE** 340 3485206  
Viale Venezia, 25  
affitti@affittipontedilegno.it  
CIR: 017148-CIM-00052

**CAV CALVI'S HOME** 340 3485206  
Via Fratelli Calvi, 56/A - sub 5  
affitti@affittipontedilegno.it  
CIR: 017148-CNI-00111

**CAV CASA MONICA** impini.bormetti@gmail.com  
Viale Venezia, 21 - sub 28  
CIR: 017148-CNI-00127

**CAV CONDOMINIO IL MULINO** 335 6087080  
Via Caretoni, 15  
ilmulino@pontedilegno@gmail.com  
CIR: 017148-CNI-00023

**CAV FASSER MADDALENA** 333 1323999  
Via degli Alpini, 17  
https://ponte.fasser.it  
CIR: 017148-CNI-00098  
ponte@fasser.it

**CAV FERRACINI MORENA** 340 3485206  
Vicolo Marocco, 2 - sub 12  
affitti@affittipontedilegno.it  
CIR: 017148-CIM-00109

**CAV FIORDINEVE** 340 3485206  
Via Cesare Battisti, 12 - sub 34  
affitti@affittipontedilegno.it  
CIR: 017148-CNI-00115

**CAV GARDEN HOUSE** 340 3485206  
Viale Venezia, 23  
affitti@affittipontedilegno.it  
CIR: 017148-CNI-00133

**CAV G&G** 371 4822974  
Loc. Acquasera - sub 25  
appg.bertoli@gmail.com  
Via Roma, 21 - sub 21  
CIR: 017148-CNI-00124

**CAV GARATTI FEDERICA** federica.garatti86@gmail.com  
Via Risorgimento, 24 - sub 11  
CIR: 017148-CNI-00107

**CAV GENZIANA 2** 340 3485206  
Via Castellaccio, 11  
affitti@affittipontedilegno.it  
CIR: 017148-CIM-00043

**CAV GREAT ESCAPE** 340 3485206  
Via Nino Bixio, 28 - sub 22  
affitti@affittipontedilegno.it  
CIR: 017148-CIM-00066

**CAV HALLDIS PONTE DI LEGNO** 02 38592848  
Località Acquasera  
info@halldis.com  
CIR: 017148-CIM-00025

**CAV HOME A&G** 340 3485206  
Via Cesare Battisti, 96  
affitti@affittipontedilegno.it  
CIR: 017148-CNI-00099

**CAV HOME GIULIA** 340 3485206  
Via Cesare Battisti, 96  
affitti@affittipontedilegno.it  
CIR: 017148-CNI-00095

**CAV IL MULINO DEL NONNO** 338 9856356  
Via Case Sparse di Planpezzo, 14  
luisacolumbo@yahoo.com  
CIR: 017148-CNI-00029  
Il.mulino.del.nonno



<b>CAV LEONCELLI ANDREA</b> Piazzale Europa, 19 - sub 30 CIR: 017148-CNI-00039	335 7755680 andrea.leoncelli@fastwebnet.it
<b>CAV LONGHI ROBERTA P.</b> Via Cesare Battisti - sub 34 CIR: 017148-CNI-00136	339 4079146 ponte.longhi@gmail.com
<b>CAV LONGHI SEBASTIANO</b> Via Cesare Battisti - sub 34 CIR: 017148-CNI-00137	345 22774558 sebastiano.longhi@gmail.com
<b>CAV LOVE BARN EXPERIENCE</b> Via IV Novembre, 41 - sub 22 CIR: 017148-CNI-00135	371 4822974 info@accgestioneealloggi.com
<b>CAV MANSARDA ANGELS HOME</b> Via San Giovanni, 19 (Zoanno) CIR: 017148-CNI-00140	340 3485206 affittitidaffittipontedilegno.it
<b>CAV MANSARDA CORNO D'AOLA</b> Via San Giovanni (Zoanno) CIR: 017148-CNI-00118	340 3485206 affittitidaffittipontedilegno.it
<b>CAV MARIANI VALERIA</b> Viale Venezia, 33 - sub 45 CIR: 017148-CIM-00096	340 3485206 affittitidaffittipontedilegno.it
<b>CAV MASO CASAI</b> Via Castello, 9/C CIR: 017148-CNI-00006	338 8448391 apontedilegno@gmail.com
<b>CAV METELLI MARIA LUISA</b> Via Castello, 55/A CIR: 017148-CNI-00050	339 4932793 maria.metelli54@gmail.com
<b>CAV MONTAGNA RELAX</b> Via Cesare Battisti, 58 - sub 7 CIR: 017148-CNI-00123	emanuela.panzarini@virgilio.it
<b>CAV MORY HOME</b> Vicolo Maroccaro, 2 - sub 12 CIR: 017148-CNI-00109	340 3485206 affittitidaffittipontedilegno.it
<b>CAV MOUNTAIN PARADISE</b> Piazzale Europa CIR: 017148-CNI-00047	348 8797805 homeponte@yahoo.com
<b>CAV NIDO DEL PARCO DELLO STELVIO</b> Via Statale Passo Gavia, 24 CIR: 017148-CNI-00034	338 2404192 michelerebuscinii@virgilio.it
<b>CAV PALACE PONTEDILEGNO RESORT</b> Via Trento, 19 CIR: 017148-CIM-00029	0364 900920 www.palacepontedilegno.it 📍 Palace Ponte di Legno
<b>CAV PANORAMA SOZZINE</b> Via G. Baslini CIR: 017148-CNI-00125	340 3485206 affittitidaffittipontedilegno.it
<b>CAV PANZARINI ELISABETTA TERESA</b> Via Battisti, 56/58 - sub 8 CIR: 017148-CNI-00084	tonale.betty@gmail.com
<b>CAV PATTI ELISABETTA</b> Via Cima Cadi, 11 - sub 3 CIR: 017148-CNI-00117	pattielisabetta1@gmail.com
<b>CAV PICCOLO CHALET</b> Via San Giovanni (Zoanno) CIR: 017148-CNI-00132	347 7978637 andreaacquemap@libero.it
<b>CAV PICCOLO DIAMANTE</b> Via Cida, 22 CIR: 017148-CNI-00031	335 8303090 info@magnitermoidraulica.it

<b>CAV PONTE DI LEGNO VACANZE</b> Via Torri (Zoanno) Corso Trieste, 16 CIR: 017148-RTA-00003	0364 903044 info@residencepontedilegno.it
<b>CAV RESORT SOZZINE</b> Località Sozzine CIR: 017148-CNI-00055	392 4356771 chaletsozzine@gmail.com
<b>CAV ROSINA</b> Via San Pietro, 2 - sub 17 CIR: 017148-CNI-00122	anto_rosina@hotmail.com
<b>CAV ROSSI ALBERTO</b> Viale Venezia, 21 CIR: 017148-CNI-00037	333 6717296 soniafolloni0112@gmail.com
<b>CAV SANTINI CAMILLA</b> Piazzale Europa, 34 CIR: 017148-CNI-00019	329 6258273 camillasantini57i@gmail.com
<b>CAV SIRIO MULTISERVICE</b> Via Dott. Mario Piazza, 4 sub 12, 13, 14 CIR: 017148-CNI-00100	siriomultiservice@libero.it
<b>CAV SKI &amp; GOLF</b> Via Fratelli Calvi CIR: 017148-CIM-00031	02 9549271 skiandgolf@libero.it
<b>CAV SNOW PEAK</b> Viale Venezia, 16 CIR: 017148-CNI-00024	mbdjoux@gmail.com
<b>CAV TORRENERA 1</b> Viale Venezia, 38 - sub 64 CIR: 017148-CIM-00033	331 9331856 francesco@torrenera.net
<b>CAV TORRENERA 2, 3</b> Via A. Bozzi, 26 - sub 2, 5 CIR: 017148-CIM-00034	331 9331856 francesco@torrenera.net
<b>CAV TRILOCALE ALPES</b> Via delle Volte, 2 - sub 31 CIR: 017148-CNI-00104	hostaffitta@gmail.com
<b>CAV TURCI MARCO</b> Via Brichetti, 38 CIR: 017148-CNI-00018	348 2886012 acf@acFerrari.com
<b>CAV UN BALCONE SULL'ADAMELLO</b> Via San Rocco, 1 CIR: 017148-CNI-00053	333 4206322 bosmr2@virgilio.it
<b>CAV WHITE ROCK LA TAVERNA</b> Via F.lli Calvi, 41 - sub 5/14 CIR: 017148-CNI-00027	344 0473542 mbdjoux@gmail.com

## TEMU



<b>CAV ALPIN MOONE</b> Via Roma, 64 - sub 28 CIR: 017184-CNI-00045	340 3485206 affittitidaffittipontedilegno.it
<b>CAV ALPIN SKY</b> Via Roma, 64 - sub 33 CIR: 017184-CNI-00048	340 3485206 affittitidaffittipontedilegno.it
<b>CAV ALPIN STAR</b> Via Roma, 64 - sub 29 CIR: 017184-CNI-00046	340 3485206 affittitidaffittipontedilegno.it
<b>CAV ALPIN SUN</b> Via Roma, 64 - sub 31 CIR: 017184-CNI-00047	340 3485206 affittitidaffittipontedilegno.it



# Dove dormire | Where to sleep

**CAV ANGELICA - PREVALÉ** 339 3214917  
Via Prevalé, 2/B  
CIR: 017184-CIM-00024  
pasinaangelica@gmail.com

**CAV APPARTAM. NOCCIOLINI** 340 3485206  
Via Traviolo  
CIR: 017184-CIM-00057  
affitti@affittipontedilegno.it

**CAV APPARTAM. PIAN DI NEVE** 331 5818855  
Via Roma, 84 - sub 18  
CIR: 017184-CNI-00058  
kruja.ardit@gmail.com

**CAV APPARTAM. SERENELLA** valeriaccattaneo.pdl@gmail.com  
Via Tollarini, 46 - sub 31  
CIR: 017184-CNI-00087

**CAV APPARTAMENTO SOLIMMO** 333 6618030  
Via Roma, 3 - sub 8  
CIR: 017184-CNI-00056  
ida.gallotti@gmail.com

**CAV APPARTAMENTO STELLA** sandrinisg2@gmail.com  
Via Mazzini, 8 - sub 6  
CIR: 017184-CNI-00064

**CAV APPARTAMENTO TOLLARINI** 328 3067466  
Via Tollarini, 39/B (Pontagna)  
CIR: 017184-CNI-00032  
info@appartamentotollarini.it

**CAV BETULLA HOUSE** 340 3485206  
Via Plaza, 6  
CIR: 017184-CNI-00075  
affitti@affittipontedilegno.it

**CAV BILOCALE ENJOY** 340 3485206  
Via Saletti, 48 - sub 37  
CIR: 017184-CNI-00066  
affitti@affittipontedilegno.it

**CAV CASA MARTINA SALA SILVIA** 349 0516414  
Via Dante, 7 - sub 3  
CIR: 017184-CNI-00074  
silviastemu@gmail.com

**CAV CHALET AVIO** 366 5742213  
Via Prevalé, 14/B - sub 701 e 702  
CIR: 017184-CNI-00085  
colleoni.filippo@gmail.com

**CAV ELEONORA** 340 3485206  
Via Saletti, 46 - sub 39, 40, 41  
CIR: 017184-CNI-00033  
affitti@affittipontedilegno.it

**CAV ELEONORA 4A** 340 3485206  
Via Saletti, 48  
CIR: 017184-CNI-00062  
affitti@affittipontedilegno.it

**CAV ELEONORA 5B** 340 3485206  
Via Saletti, 48  
CIR: 017184-CIM-00060  
affitti@affittipontedilegno.it

**CAV LA CASA DEL CUORE 1** 347 3884194  
Via Marconi, 6  
CIR: 017184-CNI-00004  
dittapinzone@hotmail.it

**CAV LA CASA DEL CUORE 2** 347 3884194  
Via Marconi, 6  
CIR: 017184-CNI-00005  
dittapinzone@hotmail.it

**CAV LA CASA DEL GIOVA** luca.accorsi@mafrasales.net  
Via Vittorio Veneto, 1 - sub 6  
CIR: 017184-CNI-00086

**CAV LA CASA DI BEATRICE** 338 5895094  
Via IV Novembre, 10 (Villa Dalegno)  
CIR: 017184-CIM-00023  
homevilladalegno@gmail.com

**CAV LA TAVERNA DEL PONTE** 320 8985568  
Via Saletti, 9/B - sub 7 (Pontagna)  
CIR: 017184-CNI-00091  
latavernaalpontedilegno@gmail.com

**CAV LE 4 LUNE** 340 3485206  
Via Saletti, 48 - sub 2 e 63  
CIR: 017184-CIM-00026  
affitti@affittipontedilegno.it

**CAV MANSARDA BUCANEVE** 340 3485206  
Via Monte Coleazzo, 19 - sub 15  
CIR: 017184-CNI-00081  
affitti@affittipontedilegno.it

**CAV MANSARDA LUNA BLU** paolobazzana75@gmail.com  
Via Tollarini, 64 - sub 2 e 4  
CIR: 017184-CNI-00010

**CAV MANSARDA SANTA CHIARA** 340 3485206  
Via Predalunga, 16 - sub 7  
CIR: 017184-CNI-00089  
affitti@affittipontedilegno.it

**CAV MARCONI'S HOME** 19marconi88@gmail.com  
Via Bertolini, 3 - sub 5  
CIR: 017148-CNI-00072

**CAV MARTINETTO PAOLO** paolo.pm34@gmail.com  
Via Tollarini, 78  
CIR: 017184-CNI-00036

**CAV MIKI'S HOME** www.mikishome.it  
Via Valeriana - sub 7  
CIR: 017148-CNI-00071  
mikihomepontedilegno@gmail.com

**CAV MILLA 9F** 392 4377232  
Via Nazionale, 10  
CIR: 017184-CNI-00028  
paolobazzana75@gmail.com

**CAV MURGIA SIMONA** 339 4202576  
Via Marconi, 43/A - sub 16  
CIR: 017184-CNI-00090  
simonamurgiamassi@gmail.com

**CAV NOLLI MATTEO** matteo.nolli@alice.it  
Via Marconi, 38 - sub 7  
CIR: 01784-CIM-00031

**CAV PASINA EMILIO** 366 3305494  
Via Prevalé, 4/C e Via Roma  
CIR: 01784-CIM-00025  
emilipasina@live.it

**CAV RELÉ B** 328 1019947  
Via Marconi, 47/A  
CIR: 017184-CNI-00023  
federicosgarzini@gmail.com

**CAV RESIDENZA ANTICO BORGO** 348 5163525  
Via Cesare Battisti  
CIR: 017184-CNI-00030  
csuagher@gmail.com

**CAV TRILOCALE AU SOLEIL** 340 3485206  
Via Vittorio Emanuele II  
CIR: 017184-CNI-00082  
affitti@affittipontedilegno.it

**CAV TRILOCALE FUMECLO** 340 3485206  
Via G. Marconi  
CIR: 017184-CNI-00076  
affitti@affittipontedilegno.it

**CAV WHITE BEAR** 340 3485206  
Via Saletti, 48  
CIR: 017184-CIM-00059  
affitti@affittipontedilegno.it

## VIONE



**CAV CAVALLINO** 0364 94188  
Via Trieste, 57 (Canè)  
app. 1, 2, 3, 4, 5, 6, 7, 8, 9, 10  
CIR: 017202-CIM-00007  
www.trattoria-cavallino.it  
residencecavallino@libero.it

**CAV TESTINI FAUSTINO** tfpsas@gmail.com  
Via Roma, 64 - sub 28  
CIR: 017202-CNI-00003





## VEZZA D'OGGIO



### CAV ALP EXPERIENCE CHALET BRAMITO

Località Carèt - Val Grande  
CIR: 017198-CIM-00024

328 4283570  
www.alpexperience.it  
Chalet Bramito

### CAV ALP EXPERIENCE CHALET CORMIGNANO

Località Cormignano  
CIR: 017198-CIM-00024

328 4283570  
www.alpexperience.it  
Chalet Cormignano,  
natura e benessere

### CAV ALP EXPERIENCE IN ALTA VALLE CAMONICA

Via Garibaldi, 24  
CIR: 017198-CIM-00025

328 4283570  
www.alpexperience.it  
info@alpexperience.it

### CAV KRISTALL DI BONAVETTI ROSARIO

Via Valeriana, 34/A  
CIR: 017198-CNI-00039

348 0083270  
poli-laura@libero.it

### CAV CASA VACANZE OCCHI (solo per gruppi)

Via Nazionale, 32  
CIR: 017198-CNI-00003

335 6387752  
occhiemilia@gmail.com

### CAV FIOCCO DI NEVE

Via Castellini, 7 - sub 7  
CIR: 017198-CNI-00040

347 4184909  
www.alfioccodineve.it  
Fiocco di neve

### CAV GREGORINI B. RENATO

Via Sonvico, 4  
CIR: 017198-CNI-00012

328 4253065  
ema.greg@libero.it

### CAV HOME SWEET HOME

Via Nazionale, 17 - sub 1  
CIR: 017198-CNI-00041

333 6757803  
Home sweet home Vezza  
home\_sweet\_home\_vezza

### CAV OCCHI GIOVANNI BATTISTA

Via Valeriana, 10  
CIR: 017198-CNI-00042

333 4881444  
vincenza.gari@gmail.com

### CAV RESIDENCE LA CORTE

Via Nazionale, 50  
CIR: 017198-CIM-00026

0364 76239  
www.residencelacorte.it  
info@residencelacorte.it

### CAV RESIDENCE LE FONTANACCE

Via Valeriana, 51 - Loc. Fontanacce  
CIR: 017198-CIM-00027

0364 76171  
fontanacce@icloud.com  
Le Fontanacce

### CAV RESIDENCE SAN GIOVANNI SAS

Via Nazionale, 101  
CIR: 017198-CIM-00028

0364 76642  
www.bonavetticostruzioni.com  
residencesgsas@libero.it

### CAV RESIDENZA DELL'AQUILA - ANNA LUCIA

Via San Martino, 4 - sub 14, 15, 16  
CIR: 017198-CIM-00043

338 5058884  
www.residenzadellaquila.it  
Residenza dell'Aquila

### CAV RESIDENZA DELL'AQUILA - SABRINA

Via San Martino, 4 - sub 18, 19, 22  
CIR: 017198-CIM-00031

338 5058884  
www.residenzadellaquila.it  
Residenza dell'Aquila

### CAV STELLA ALPINA

Frazione Cormignano - sub 5 e 6  
CIR: 017198-CNI-00044

377 1294800  
cormivezza@gmail.com

### CAV STELLA ALPINA

Via Dante Alighieri - sub 8  
CIR: 017198-CNI-00044

377 1294800  
cormivezza@gmail.com

## CAV TRILOCALE VALGRANDE

Via Gregorini Ferrari, 5 - sub 12  
CIR: 017198-CNI-00025

349 1406476  
www.hostaffitta.com  
Hostaffitta

## MONNO



### CAV CHALET CUORE SELVATICO

Località Rasega  
CIR: 017110-CNI-00004

349 1216522  
chalet.cuoreselvatico@gmail.com

### CAV MAISON GIULIA

Via Dosso, 1 - sub 16  
CIR: 017110-CNI-00009

gloria93venturi@gmail.com

### CAV MON BLUE

Via Piave, 11/A - sub 5  
CIR: 017110-CNI-00010

349 3951081  
contimarili@gmail.com

## CASE PER FERIE | HOLIDAY HOMES

### PASSO TONALE



### CASA PER FERIE S. MARIA FONDAZIONE BIANCHI (con autogestione)

Via Case Sparse del Tonale, 7

339 1540165  
www.arcbalenovacanze.eu  
arcbalenovacan@libero.it

### PONTE DI LEGNO



### CASA PER FERIE TU CHE CONOSCI IL CIELO (con autogestione)

Via Valle delle Messi, 7  
(Precasaglio)

347 6788934  
www.casaamicidisamuele.it  
info@casaamicidisamuele.it

### CASA PER FERIE VILLA LUZZAGO

Via Don Signorini, 4  
CIR: 017148-CAF-00003

0364 900515  
www.villaluzzago.org  
villaluzzago@diocesi.brescia.it

### TEMÙ



### CASA PER FERIE PINO SILVESTRE (solo autogestione)

Via Adamello, 25

030 668800  
casapinosilvestre@gmail.com

## OSTELLI | HOSTELS

### VEZZA D'OGGIO



### CASA DEL PARCO DELL'ADAMELLO

Via Nazionale, 132  
CIR: 017198-OST-00001

0364 76165  
www.alternativaambiente.com  
Casa del Parco  
dell'Adamello di Vezza d'Oglio

### DUE PARCHI MOUNTAIN LODGE

Via del Piano, 2  
CIR: 017198-OST-00003

0364 737112 / 779570  
www.ostellodueparchi.com  
dueparchibeb@gmail.com



# Dove dormire | Where to sleep

## VILLA QUIES

Via San Sebastiano, 15  
CIR: 017198-OST-00002

0364 76126  
[https://prenota.camera/  
Zezza\\_D\\_oglio-Villa\\_Quies/](https://prenota.camera/Zezza_D_oglio-Villa_Quies/)

## RIFUGI | MOUNTAIN LODGES

### PASSO TONALE



#### CAPANNA PRESENA (2753 m)

Ghiacciaio Presena

0463 808001  
[www.rifugiopassotonale.it](http://www.rifugiopassotonale.it)  
[info@rifugiopresena.it](mailto:info@rifugiopresena.it)

### PONTE DI LEGNO



#### RIFUGIO BOZZI (2478 m)

Località Montozzo  
CIR: 017148-CNI-00004

0364 900152 - 339 8611947  
[rifugiobozzi@gmail.com](mailto:rifugiobozzi@gmail.com)  
📍 Rifugio A. Bozzi

#### RIFUGIO

#### PETIT PIERRE (1980 m)

Località Corno d'Aola  
CIR: 017148-CNI-00002

0364 91022  
[www.rifugiocornodaola.it](http://www.rifugiocornodaola.it)  
[rifugiocornodaola@gmail.com](mailto:rifugiocornodaola@gmail.com)

#### RIFUGIO VALMALZA (1998 m)

Località Valmalza  
CIR: 017148-CNI-00003

348 7962766  
[www.rifugiovalmalza.it](http://www.rifugiovalmalza.it)  
[info@rifugiovalmalza.it](mailto:info@rifugiovalmalza.it)

### TEMÙ



#### RIFUGIO GARIBALDI (2548 m)

(Lago Venerocolo - Comune di Edolo)

0364 906209 - 339 5236327  
[rifugiogaribaldi@libero.it](mailto:rifugiogaribaldi@libero.it)

### VEZZA D'OGLIO



#### RIFUGIO SANDRO OCCHI ALL'AVIOLO (1930 m)

(Lago Aviolo - Comune di Edolo)

0364 76110 - 347 3651879  
[www.rifugioaviolo.com](http://www.rifugioaviolo.com)  
📍 Rifugio Sandro Occhi all'Aviolo

### MONNO



#### RIFUGIO AL LAGO DEL MORTIROLO (1780 m)

Località Passo Mortirolo  
CIR: 017110-CNI-00001

329 4547123  
[marianelagregorini@gmail.com](mailto:marianelagregorini@gmail.com)  
📍 Rifugio Al Lago Del Mortirolo

## ELENCO AGGIORNATO STRUTTURE RICETTIVE PROVINCIA DI BRESCIA

<http://turismoweb.provincia.brescia.it/strutture/>







Passo di Pietra Rossa 2958 m | Vezza d'Oglio



Lago di Grom superiore | Incudine



# Dove mangiare | Where to eat

## AGRITURISMI | FARMHOUSES

### TEMÙ



**AGRITURISMO BELOTTI** 333 7235879  
Via Cesare Battisti, 11  
(Villa Dalegno) [www.agriturismobelotti.it](http://www.agriturismobelotti.it)  
[belotti@agriturismobelotti.it](mailto:belotti@agriturismobelotti.it)

### VIONE



**AGRITURISMO VAL DI CANÈ** 347 7366081  
Località Cortebona (Canè)

### MONNO



**AGRITURISMO IL VECCHIO SCARPONE** 347 4407220  
Via Lucco, 5 [hilde.pietroboni@libero.it](mailto:hilde.pietroboni@libero.it)  
f Il Vecchio Scarpone

**AGRITURISMO MALGA MORTIROLO** 339 8507470  
Località Passo Mortirolo [morena.antoniooli@gmail.com](mailto:morena.antoniooli@gmail.com)  
f Agriturismo Malga Mortirolo

## BAR / PUB | BARS / PUBS

### PASSO TONALE



**BAR CADÌ** 0364 903987  
Piazzale del Monumento [faustinelidino@gmail.com](mailto:faustinelidino@gmail.com)

**BAR CANTUCCIO** 320 0581651  
Via Circonvallazione, 6/A [se-matteo@hotmail.it](mailto:se-matteo@hotmail.it)  
f Bar Cantuccio Passo del Tonale

**BAR CHALET SAVOIA** 339 3296606  
Via Case Sparse del Tonale

**BAR GELATERIA MONTICELLI** 320 2779429  
Via Nazionale, 17/D [palinamaria.pam@gmail.com](mailto:palinamaria.pam@gmail.com)  
f Bar Gelateria Monticelli

**BAR GELATERIA 1884** 370 3087134  
Via Circonvallazione, 26

**BAR LA BARACCA** 0364 91076  
Bordo piste [www.labaracca.org](http://www.labaracca.org)  
f La Baracca

**BAR LA BOTTE** 340 3425849  
Via Circonvallazione, 9/A  
f La Botte - Food and Drinks - Passo Tonale

**BAR OMBRELLO** 0364 904800  
Piste da sci  
f Ombrello Tonale

**BAR RAGNETTO** 328 1647011  
Via Case Sparse del Tonale, 92 [meritatresa@hotmail.it](mailto:meritatresa@hotmail.it)  
f Da Ragnetto Tonale

**BAR RISTORANTE REDIVAL** 0364 1951652  
Partenza Seggiovina Valena [redivalpassotonale@gmail.com](mailto:redivalpassotonale@gmail.com)  
f Redival

**BAR SERODINE** 0364 903724  
Via Case Sparse del Tonale, 65 [www.noleggiocadi.com](http://www.noleggiocadi.com)

f Serodine Bar/Ristorante Self-Service

**BAR TAVOLA CALDA RODODENDRO** 0364 900259  
Via Case Sparse del Tonale, 71  
f Bar Tavola Calda Rododendro

**BAR TOP INTERNET CAFÈ** 0364 903772  
Via Circonvallazione, 15

**EL BAIT** 345 8177540  
Via Circonvallazione, 17/B [www.elbaitpub.com](http://www.elbaitpub.com)  
f elbaitpub

**GAZANA BÀR FOOD, DRINK & APRÈS SKI** 331 4095172  
c/o Sporting Hotel [www.sportinghotel.com](http://www.sportinghotel.com)  
f Gazana Bär - Food, Drink & Après Ski

**MAGIC PUB** 333 9595633  
Via Circonvallazione, 5 [fede.alice@yahoo.it](mailto:fede.alice@yahoo.it)  
f MagicPub Tonale

**NICO'S BAR** 334 7245322  
Via Nazionale, 14b [moreschimax72@libero.it](mailto:moreschimax72@libero.it)  
f Nico's Snackbar

**PUB BIRRERIA MIRAMONTI** 0364 900501  
Via Nazionale, 4 [www.miramonti.com](http://www.miramonti.com)  
f Grand Hotel Miramonti Tonale

**SNOW BREAK 360°** 349 3165750  
Piazzale del Monumento [mariottiefigli@tiscali.it](mailto:mariottiefigli@tiscali.it)  
f Snowbreak 360° Passo del Tonale

### PONTE DI LEGNO



**BAR BRESCIA** 0364 91504  
Via Corno d'Aola, 24  
f Bar Brescia Pattinaggio

**BAR CAFFETERIA AL BAITELLO** 389 5395364  
Viale Venezia, 24

**BAR CLUB HOUSE GOLF CLUB PONTE DI LEGNO** 345 0474124  
Località Valbione

**BAR MASOQUERA** 0364 900909  
Via Cida, 51 [masoguera@tiscali.it](mailto:masoguera@tiscali.it)  
f Masoguera

**BAR NAZIONALE MOUNTAIN BRASSERIE** 0364 900208  
Piazza XXVII Settembre, 2 [www.alnazionale.it](http://www.alnazionale.it)  
[nazionale@pontedilegno.it](mailto:nazionale@pontedilegno.it)

**BAR PISCINA** 379 2729459  
Viale Venezia, 54  
f Bar Piscina

**BAR DE PES** 347 3994451  
Via S. Apollonia (Pezzo)

**BAR SALIMMO** 0364 91236  
Via XI Febbraio, 4 [marco.leoncelli64@gmail.com](mailto:marco.leoncelli64@gmail.com)  
f Bar Salimmo

**BAR STAZIONE** 0364 91136  
Piazzale Europa, 69  
f Bar Stazione Ponte di Legno

**BAR TRAMPOLINES** 338 6230048  
Via Nazionale, 11  
f Bar Trampolines

**CAFFÈ ROMA** 349 2377373  
Via Cadi, 1  
f Caffè Roma Ponte di Legno

**CHIOSCO VALSOZZINE (estate)** c/o Valsozzine Park



# Dove mangiare | Where to eat



**CLAN PONTE DI LEGNO** 333 4608266  
Corso Milano, 40  
www.clanponteditlegno.it  
📍 Il Clan Ponte di Legno

**LA RASEGA WINE BAR** 339 7921494  
Via IV Novembre, 70  
info@larasega.it  
📍 La Rasega Wine Bar

**LA SOSTA APPETITOSA** 345 0781254  
Via Trento

**LA TERRAZZA** 0364 91074  
c/o Hotel Cristallo  
www.hotelcristalloponteditlegno.it  
info@hotelcristalloponteditlegno.it

**L'ASINO CHE VOLA** 0364 91294  
Vicolo Valbione, 5  
📍 Asino Che Vola ponte di legno

**PUB FOUR X - OLIMPIC** 0364 1873047  
Piazzale Europa, 33  
www.pubfourx.it  
📍 Pub four X

**75 SEVENTYFIVE CAFÉ & LOUNGE** 0364 1892006  
Via S. Antonio, 7-5  
www.75cafelounge.it  
📍 Seventyfive Ponteditlegno

## TEMÜ



**BAR GARDEN LA CASERA** 342 3161709  
Via Prevalè, 1  
@lacaseragarden

**BAR OMBRELLO** 333 6286865  
Via Saletti  
📍 Bar Ombrello Temü

**BAR PARCO DEGLI ORSI** 347 0543588  
Via Saletti, 30  
📍 Parco degli Orsi

**BAR RAGGIO DI LUCE** 0364 900852  
Via Valeriana, 46  
(Villa Dalegno)

**BAR RISTORANTE EL BIÖL** 0364 906147  
Via Cavaione di Fuori, 32

**BAR RISTORANTE TIPICO EDEN** 392 1686464  
Via Castello, 19 (Villa Dalegno)

**POTA COFFEE FOOD & DRINKS** 331 1331896  
Via Roma, 78  
www.potaburger.com  
📍 Pota Bar Temü

## VIONE



**ALPIN BAR** 329 1298205  
Piazza Vittoria, 6  
📍 Alpinbar  
@alpin.bar

**BAR OSTERIA LISSIDINI** 0364 906127  
Via Nazionale, 15 (Stadolina)  
www.osterialissidini.it  
📍 Osteria lissidini fabio ferrari

**BAR TRATTORIA CAVALLINO** 0364 94188  
Via Trieste, 57 (Canè)  
www.trattoria-cavallino.it  
📍 Ristorante Cavallino

## VEZZA D'OGLIO



**BAR BORGO ANTICO** 347 4738227  
Via Nazionale, 103  
📍 Bar Borgo Antico  
@barborgoantico

**BAR CAFFETTERIA CANDY** 349 8225254  
Piazza IV Luglio 1866, 7  
maraleggerini96@gmail.com  
📍 Bar Caffetteria Candy

**BAR PIZZERIA RISTORANTE LA BAITA DA LALLO** 339 6310594  
Via Del Piano, 1  
📍 Pizzeria ristorante bar "La Baita"

**BAR PIZZERIA GRIGLIERIA LE FONTANACCE** 0364 76171  
Via Valeriana, 49  
lefontanacce22@libero.it  
📍 Le Fontanacce - Pizzeria, Griglieria, b&b

**BAR RIFUGIO ALLA CASCATA** 329 6338406  
Località Fondovalle - Val Paghera  
simonabelloni1962@libero.it  
📍 Rifugio alla Cascata

**BAR RIFUGIO SANDRO OCCHI ALL'AVIOLO (1930 m)** 0364 76110 - 347 3651879  
(Lago Aviolo - Comune di Edolo)  
www.rifugioaviolo.com  
📍 Rifugio Sandro Occhi all'Aviolo

**BAR RISTORANTE AL PONTE** 0364 76240  
Via Garibaldi, 22  
gregorini.giusy@libero.it  
📍 Albergo Al Ponte

**BAR RISTORANTE IL CAVALLINO** 339 1513234  
Frazione Tu, 24  
coatti.matteo2009@gmail.com

**BAR RISTORANTE PIZZERIA EL ROCOL** 0364 737007  
Via Nazionale, 88  
fachinetti.ale@libero.it  
📍 Ristorante Pizzeria "El Rocol"

**CHIOSCO LA BAITA (estate)** 339 6310594  
c/o Parco Giochi Centro Eventi Adamello  
📍 Pizzeria ristorante bar "La Baita"

**CHIOSCO RIVE (estate)** 339 1513234  
Località Rive  
coatti.matteo2009@gmail.com

**SHAKER ART BAR-PUB PANINOTECA-STUZZICHERIA** 0364 737068  
Via Nazionale, 103/C  
📍 Shaker Vezza  
@shaker\_vezza

**SNACK BAR** 329 9664080  
Via Nazionale, 2  
(area distributore carburanti)  
priualberto@libero.it

## INCUDINE



**BAR RISTORANTE LO SCALINO 24** 331 6331422 - 349 4221023  
Via Gandini, 170  
loscalino24@gmail.com  
📍 Lo scalino 24

**CHIOSCO LO SCALINO 24** 331 6331422 - 349 4221023  
Via Villa  
loscalino24@gmail.com  
📍 Lo scalino 24

**BAR ROMA** 346 1220567  
Via Roma, 337

## MONNO



**BAR IL BRILLO PARLANTE** 334 7921492  
Via Roma, 1  
pietrobonivittoria@libero.it  
📍 IL Brillo Parlante

**BAR IL GATTO NERO** 339 5044738  
Via Patrioti, 2/A  
antonio.ilenia@tiscali.it  
📍 IL GATTO NERO Bar paninoteca birreria

**BAR LA BAITA CAFÉ** 333 5928013  
Via Tonale, 1 - Località Iscla  
antonella.maggioni@hotmail.com  
📍 La baita café



# Dove mangiare | Where to eat

## FORNERIE / PASTICCERIE BAKERIES / PASTRY SHOPS

### PASSO TONALE



**PANIFICIO PEZZANI** 0364 903981  
Via Nazionale, 25 Panificio Pezzani

**c/o BAR GELATERIA 1884** 370 3087134  
Via Circonvallazione, 26

**c/o GRAND HOTEL MIRAMONTI** 0364 900501  
Via Nazionale, 4 [www.miramonti.com](http://www.miramonti.com)  
 Grand Hotel Miramonti Tonale

**c/o SPORT HOTEL VITTORIA** 0364 91348  
Via Nazionale, 8 [www.sporthotelvittoria.it](http://www.sporthotelvittoria.it)  
 Sport Hotel Vittoria

### PONTE DI LEGNO



**BONTÀ AL NAZIONALE** 0364 900208  
c/o Bar Nazionale [www.alnazionale.it](http://www.alnazionale.it)  
[barnazionale@pontedilegno.it](mailto:barnazionale@pontedilegno.it)

**CAFFÈ PASTICCERIA BULFERI** 0364 91844  
Via Nino Bixio, 75 [pasticceriabulferi@hotmail.it](mailto:pasticceriabulferi@hotmail.it)

**PASTICCERIA ROMA** 0364 900847  
Piazzale Europa, 47 [pasticceriaroma@gmail.com](mailto:pasticceriaroma@gmail.com)  
 Pasticceria Roma

### TEMÙ



**SALVETTI** 0364 94568  
**FORNERIA PASTICCERIA** [www.salvettibakery.com](http://www.salvettibakery.com)  
Via Roma, 81 Salvetti - Forneria Pasticceria

### VEZZA D'OGLIO



**FORNERIA** 329 3344412  
**IL PANE CON L'UVA** [ilpaneconluvasas@gmail.com](mailto:ilpaneconluvasas@gmail.com)  
Via Del Piano, 8

**FORNERIA PASTICCERIA** 0364 779521  
**CAFFETTERIA SALVETTI** [www.salvettibakery.com](http://www.salvettibakery.com)  
Via Nazionale, 83 [ksasdo@gmail.com](mailto:ksasdo@gmail.com)

**PASTICCERIA FORNERIA** 0364 76614  
**PANIFICIO GUIZZARDI** [fioliettianmaria@gmail.com](mailto:fioliettianmaria@gmail.com)  
Via Nazionale, 77 Panificio Guizzardi

## GELATERIE / CIOCCOLATERIE ICE CREAM PARLOURS / CHOCOLATE SHOPS

### PASSO TONALE



**BAR GELATERIA MONTICELLI** 320 2779429  
Via Nazionale, 17/D [palinamaria.pam@gmail.com](mailto:palinamaria.pam@gmail.com)  
 Bar Gelateria Monticelli

**BAR GELATERIA 1884** 370 3087134  
Via Circonvallazione, 26

**LA CASA DI CIOCCOLATO** 0364 088039  
Via Nazionale, 3 [24group@libero.it](http://24group@libero.it)  
 La Casa di Cioccolato

### PONTE DI LEGNO



**GELATERIA** 351 6288880  
**CAMPI DI FRAGOLE** Gelateria Campi di Fragole Pontedilegno - Temù - Vezza d'Oglio  
Corso Milano, 36 [campidifragole\\_pontetemuvezza](https://www.facebook.com/campidifragole_pontetemuvezza)

**GELATERIA CREMA E NEVE** Elena573f@gmail.com  
Piazza XXVITSettembre, 13 Crema Neve Gelateria Soft

**GELATERIA TASTE.IT** 339 3634273  
Piazzale Europa, 42

### TEMÙ



**GELATERIA** 351 6288880  
**CAMPI DI FRAGOLE** Gelateria Campi di Fragole Pontedilegno - Temù - Vezza d'Oglio  
Via Roma, 38 [campidifragole\\_pontetemuvezza](https://www.facebook.com/campidifragole_pontetemuvezza)

### VEZZA D'OGLIO



**GELATERIA** 351 6288880  
**CAMPI DI FRAGOLE** Gelateria Campi di Fragole Pontedilegno - Temù - Vezza d'Oglio  
Via Nazionale, 99 [campidifragole\\_pontetemuvezza](https://www.facebook.com/campidifragole_pontetemuvezza)

## MANGIARE IN QUOTA HIGH ALTITUDE RESTAURANTS

### PASSO TONALE



**CAPANNA BLEIS** 0364 900259  
**(2525 m - inverno)** [cecilia\\_2007@libero.it](mailto:cecilia_2007@libero.it)  
Piste da sci Bar Tavola Calda Rododendro

**CAPANNA PRESENA** 0463 808001  
**(2753 m - estate e inverno)** [www.rifugiapassotonale.it](http://www.rifugiapassotonale.it)  
Piste da sci - Ghiacciaio Presena Rifugio Capanna Presena

**MALGA CAMPELLO** 346 3502372  
**(solo inverno)** [malgacampello@gmail.com](mailto:malgacampello@gmail.com)  
Pista Alpino Malga Campello

**MALGA VALBIOLO** 0463 896079  
**(2250 m - estate e inverno)** [www.rifugiopassotonale.it](http://www.rifugiopassotonale.it)  
Località Valbiolo [info@rifugiopresena.it](mailto:info@rifugiopresena.it)

**NIGRITELLA** 345 9565251  
**(2.085 m - inverno)** [www.rifugionigrیتella.com](http://www.rifugionigrیتella.com)  
Piste da sci Rifugio Nigritella

**PANORAMA GLACIER 3000** 0463 808001  
**(3000 m - estate e inverno)** [www.rifugiopassotonale.it](http://www.rifugiopassotonale.it)  
Ghiacciaio Presena Rifugio Capanna Presena

**PASSO PARADISO** 0463 808002  
**(2585 m - estate e inverno)** [www.rifugiopassotonale.it](http://www.rifugiopassotonale.it)  
Passo Paradiso Rifugio Capanna Presena

### PONTE DI LEGNO



**OSTERIA PIETRA ROSSA** 0364 91311  
**(1.580 m)** Località S. Apollonia [www.osteriapietraroissa.it](http://www.osteriapietraroissa.it)  
S.S. Passo Gavia [pietrarossa@pontedilegno.it](mailto:pietrarossa@pontedilegno.it)



**RIFUGIO BOZZI (2478 m) (estate)**  
Località Montozzo

0364 900152 - 339 8611947  
rifugiobozzi@gmail.com  
📍 Rifugio A. Bozzi

**RIFUGIO CAPANNA VALBIONE (1517 m)** Località Valbione

0364 92324  
info@capannaalbione.com  
📍 Capanna Valbione

**RIFUGIO PETIT PIERRE CORNO D'AOLA (1980 m)**  
Località Corno d'Aola

0364 91022 - 339 7481915  
rifugiocornodaola@gmail.com  
📍 Rifugio Corno d'Aola

**RISTORANTE ERCAVALLO (1770 m - estate)**  
Località Case di Viso

0364 900311  
📍 Bar Ristorante Ercavallo

**RIFUGIO VALMALZA (1998 m)**  
Località Valmalza

347 3811645  
www.rifugiovalmalza.it  
📍 Rifugio Valmalza

## TEMÜ



**LA MARALSINA (1700 m)**  
Località Casola

0364 1730695  
lamaralsina@libero.it  
📍 LA MARALSINA ski-bar ristorante

**RIFUGIO GARIBALDI (2548 m)**  
(Lago Venerocolo - Comune di Edölo)

0364 906209 - 339 5236327  
📍 Rifugio Garibaldi all'Adamello

**RIFUGIO MALGA DI MEZZO (1950 m)**  
(Lago Benedetto/Val d'Avio Comune di Edölo)

334 5216092  
www.rifugiomalgadimezzo.com  
📍 rifugiomalgadimezzo

**RIFUGIO ROCCOLO VENTURA (1723 m - estate e inverno)**  
Località Roccolo Ventura

0364 088080  
www.rifugioroccolo.it  
📍 Rifugio Roccolo

## VEZZA D'OGLIO



**LA LOCANDA DELLA VAL GRANDE (1564 m)**  
Località Scüdelèr - Val Grande

366 5954904  
www.locandaalvalgrande.it  
📍 Locanda Val Grande

**RIFUGIO ALLA CASCATA (1453 m)**  
Località Fondovalle - Val Paghèra

329 6338406  
simonabelloni1962@libero.it  
📍 Rifugio alla Cascata

**RIFUGIO SANDRO OCCHI ALL'AVIOLO (1930 m)**  
(Lago Aviole - Comune di Edölo)

0364 76110 - 347 3651879  
www.rifugioaviolo.com  
📍 Rifugio Sandro Occhi all'Aviole

## MONNO



**ALBERGO BELVEDERE**  
Località Passo Mortirolo

0364 71900  
info@vacanzamortirolo.it

**ALBERGO PASSO MORTIROLO**  
Località Passo Mortirolo

0364 71163 - 348 3218053  
albergomortirolopasso@libero.it  
📍 Albergo Passo Mortirolo

**ALBERGO SAN GIACOMO**  
Località Passo Mortirolo

0364 71370  
melotti.lorenza@libero.it

**AGRITURISMO MALGA MORTIROLO**  
Località Passo Mortirolo

339 8507470  
morena.antonio@libero.it  
📍 Agriturismo Malga Mortirolo

**RIFUGIO AL LAGO DEL MORTIROLO (1780 m)**  
Località Passo Mortirolo

329 4547123  
📍 Rifugio Al Lago Del Mortirolo

## RISTORANTI | RESTAURANTS / PIZZERIE

### PASSO TONALE



**PIZZERIA ALPI**  
Via San Bartolomeo, 3

0364 903850  
paolo.alpi@tin.it

**PIZZERIA BAR CHALET SAVOIA**  
Via Case Sparse

339 3296606  
www.hotelsavoia.net  
info@hotelsavoia.net

**RISTORANTE BAR RAGNETTO**  
Via Case Sparse del Tonale, 92

328 1647011  
meritatresia@hotmail.it  
📍 Da Ragnetto Tonale

**RISTORANTE CHALET IL FAITA**  
Via Case Sparse del Tonale, 31

335 5818719  
www.ilfaita.it  
📍 Il Faita

**RISTORANTE ALPENCOLOR TONALE**  
c/o Hotel Alpencolor

345 1417810  
www.colorhoteltonale.it  
📍 Alpencolor Tonale Hotel

**RISTORANTE BEZZI**  
c/o Hotel Bezzi

366 2648602  
www.hotelbezzi.com  
info@hotelbezzi.com

**RISTORANTE DAHÙ**  
c/o Dahù Hotel e Residence

0364 903864  
www.hotelresidencedahu.it  
info@hotelresidencedahu.it

**RISTORANTE DELLE ALPI**  
c/o Hotel Delle Alpi

0364 903919  
www.hotel-dellealpi.com  
dellealpi@iridihotels.com

**RISTORANTE DIMORA STORICA LA MIRANDOLA**  
Località Ospizio

0364 903933  
www.hotel-lamirandola.it  
info@hotel-lamirandola.it

**RISTORANTE GARDENIA**  
c/o Hotel Gardenia

0364 903769  
www.hotelgardenia.net  
info@hotelgardenia.net

**RISTORANTE HOTEL DOLOMITI**  
Via Case Sparse del Tonale, 102

0364 900251  
www.hoteldolomiti.it  
hoteldolomiti@opontedilegno.it

**RISTORANTE IL FOCOLARE**  
Via Circonvallazione

345 8708057  
📍 Ristorante Il Focolare

**RISTORANTE LA BARACCA**  
Via Case Sparse del Tonale, 10

0364 91076  
www.labaracca.org  
📍 La Baracca

**RISTORANTE LA ROCCIA**  
c/o Hotel La Roccia

0364 900885  
www.hotellaroccia.net  
info@hotellaroccia.net

**RISTORANTE PRESENTA (solo inverno)**  
c/o Hotel Presena

0364 903846  
www.hotelpresena.it  
info@hotelpresena.it

**RISTORANTE REDIVAL**  
Partenza Seggiovìa Valena

0364 1951652  
redivalpassotonale@gmail.com  
📍 Redival

**RISTORANTE SOLE**  
c/o Hotel Sole

0364 903970  
www.hotelsole.info  
info@hotelsole.info

**RISTORANTE SPORT HOTEL VITTORIA**  
c/o Sport Hotel Vittoria

0364 91348  
www.sporhotelvittoria-tonale.it  
booking@sporhotelvittoria.it



# Dove mangiare | Where to eat

**RISTORANTE PIZZERIA CHALET MIRAMONTI**  
Via Nazionale, 4  
0364 900501  
www.miramonti.com  
📍 Grand Hotel Miramonti Tonale

**RISTORANTE PIZZERIA LA BOTTE**  
Via Circonvallazione, 9/A  
340 3425849  
📍 La Botte - Food and Drinks - Passo Tonale

**RISTORANTE PIZZERIA LA TORRETTA**  
Via Circonvallazione, 7  
0364 903978  
www.hotellatorretta.com  
📍 Hotel La Torretta&Wellness Il Cirmolo

**RISTORANTE PIZZERIA PALLA DI NEVE**  
Via Circonvallazione, 23  
0364 903918  
www.appartamentimiriam.it  
palladineve\_tonale@virgilio.it

**SELF SERVICE - GAZANA BÅR FOOD, DRINK & APRÈS SKI**  
c/o Sporting Hotel  
331 4095172  
www.sportinghotel.com  
info@sportinghotel.com

**SELF SERVICE GRAND HOTEL PARADISO**  
Via Case Sparse del Tonale, 51  
0364 904800  
www.centro-paradiso.it  
📍 Grand Hotel Paradiso

**SELF SERVICE - RODODENDRO**  
Via Case Sparse del Tonale, 71  
0364 900259  
📍 Bar Tavola Calda Rododendro

**SELF SERVICE - SERODINE**  
Via Case Sparse del Tonale, 65  
0364 903724  
www.noleggiocadi.com  
📍 Serodine Bar/Ristorante Self-Service

## PONTE DI LEGNO



**ARCATA SUSHI EXPERIENCE**  
Via Cima Cadi, 13  
329 0046084  
📍 Arcata Sushi Experience  
@arcata\_sushiexperience

**HAMBURGERIA PIZZERIA POTA MOUNTAIN BURGER**  
Corso Milano, 15  
331 1331896  
potaburger@gmail.com  
📍 Pota Mountain Burger

**RISTORANTE AL MULINO**  
Via Statale del Gavia, 7  
338 9181209  
📍 Ristorante Al Mulino

**RISTORANTE BAR DE PES**  
Via S. Apollonia (Pezzo)  
347 3994451

**RISTORANTE CÀ DEL RE**  
Via San Giovanni, 79  
347 4633551  
www.ristorantecadelre.it  
info@ristorantecadelre.it

**RISTORANTE EL VOLT**  
Via Gennaro Sora, 19  
0364 92050  
ristoranteelvolt@gmail.com  
📍 El Volt

**RISTORANTE FRIGIDOLFO**  
Via Valle delle Messi, 55 (Precasaglio)  
0364 91266  
www.hotelristorantefrigidolfo.it  
info@hotelristorantefrigidolfo.it

**RISTORANTE HOTEL MIRELLA**  
Via Roma, 21  
0364 900500  
www.hotelmirella.it  
hotelmirella@pontedilegno.it

**RISTORANTE LA TANA DELL'ORSO**  
Località Valsozzine  
0364901036  
www.latanadellorsopontedilegno.it  
📍 La Tana dell'Orso

**RISTORANTE PIZZERIA AL MANIERO**  
Via Roma, 54  
0364 900041  
www.albergomalmaniero.it  
info@almaniero.it

**RISTORANTE PIZZERIA AL TABIÀ**  
Via S. Antonio, 3  
0364 91406  
ristorantealtabia@gmail.com  
📍 Ristorante "Al Tabià"

**RISTORANTE PIZZERIA DA GIUSY**  
Via Ercavallo, 39 (Pezzo)  
0364 92153  
www.dagiusy.com

**RISTORANTE PIZZERIA IL CEPPO**  
Via Cida, 23  
0364 91882  
www.ilcepporistorante.com  
terrybormetti@outlook.it

**RISTORANTE PIZZERIA IL PANORAMICO**  
Via Nazionale, 2  
0364 1951856  
www.ilpanoramico.com  
📍 Il Panoramico

**RISTORANTE PIZZERIA LA BRASA**  
Via Amba Uork, 3  
0364 91512  
giancarla.toloni@yahoo.it

**RISTORANTE PIZZERIA LA BRICIOLA**  
Via Cesare Battisti, 105  
0364 900911  
www.labriciolaPontedilegno.it  
📍 La Briciola - Ponte di Legno

**RISTORANTE PIZZERIA LA PERGOLA**  
Via Corno d'Aola, 17  
329 3376344  
www.lapergolaristorantepizzeria.it  
📍 La Pergola Ponte di Legno

**RISTORANTE PIZZERIA MASOQUERA**  
Via Cida, 51  
0364 900909  
masoquera@tiscali.it  
📍 Masoquera

**RISTORANTE PIZZERIA SPORTING CLUB**  
Viale Venezia, 46  
0364 91775  
www.sportingclubpontedilegno.it  
📍 Sporting Club Ponte di Legno

**RISTORANTE SAN MARCO**  
Piazzale Europa, 18  
0364 91036  
www.ristorante-sanmarco.it  
📍 Ristorante Sanmarco

**RISTORANTE TRE ARCHI**  
Via Castello  
0364 900621  
www.ristorantetreachi.it  
📍 Ristorante Tre Archi

## TEMÙ



**PIZZERIA AL FIENILE**  
Via Saletti, 4 (Pontagna)  
0364 1956169  
ventura.michele@galice.it

**RISTORANTE ALBERGO EDEN**  
Via Castello, 19 (Villa Dalegno)  
392 1686464  
www.albergoeden.eu  
eden@albergoeden.eu

**RISTORANTE AVIO**  
c/o Hotel Avio  
0364 906001  
www.hotelavio.it  
hotelavio@libero.it

**RISTORANTE EL BIÖL**  
Via Cavaione di Fuori, 32  
0364 906147

**RISTORANTE HOTEL SCIATORI**  
Via Roma, 77  
0364 906333  
www.hotelsciatori.eu  
sciatori@iridehotels.com

**RISTORANTE IL BOCCONCINO**  
Via Castello 7 (Villa Dalegno)  
0364 206672  
📍 Ilbocconcinovalladalegno

**RISTORANTE KRO**  
Via Tollarini, 70  
0364 906411  
ristorantekro@libero.it  
📍 Kro Ristorante



# Dove mangiare | Where to eat



**RISTORANTE LA VECCHIA SCUOLA** 339 863606  
www.vechiascuola.it  
Via IV Novembre, 9 (Villa Dalegno)  
info@vecchia-scuola.it

**RISTORANTE TRAVIOLÒ** 0364 906066  
Via Prevalè, 7

## VIONE

**RISTORANTE OSTERIA LISSIDINI** 0364 906127  
www.osterialissidini.it  
Via Nazionale, 15 (Stadolina)  
f Osteria lissidini fabio ferrari

**RISTORANTE PIZZERIA TRATTORIA CAVALLINO** 0364 94188  
www.trattoria-cavallino.it  
Via Trieste, 57 (Canè)  
f Ristorante Cavallino

## VEZZA D'OGLIO

**GAUCHOS BRASSERIE CARNE ALLA BRACE** 333 2284804  
pineyro.eugenia@gmail.com  
Via Nazionale, 51  
f Gauchos Carne Alla Brace

**PIZZERIA GRIGLIERIA LE FONTANACCE** 0364 76171  
lefontanacce22@libero.it  
Via Valeriana, 49  
f Le Fontanacce - Pizzeria, Grigliera, b&b

**PIZZERIA RISTORANTE LA BAITA DA LALLO** 339 6310594  
f Pizzeria ristorante bar "La Baita"

**RISTORANTE AL PONTE** 0364 76240  
gregorini.giusy@libero.it  
Via Garibaldi, 22  
f Albergo Al Ponte

**RISTORANTE IL CAVALLINO** 339 1513234  
coatti.matteo86@tiscali.it  
Frazione Tu, 24

**RISTORANTE LA SOSTA DEI SAPORI** 0364 737076  
studiorbn@libero.it  
Via Nazionale, 99  
f La Sosta dei Saperi

**RISTORANTE PIZZERIA EL ROCOL** 0364 737007  
facchinetti.ale@libero.it  
Via Nazionale, 88  
f Ristorante Pizzeria "El Rocol"

## INCUDINE

**RISTORANTE LO SCALINO 24** 331 6331422 - 349 4221023  
Via Gandoni, 170  
loscalino24@gmail.com  
f Lo scalino 24

## MONNO

**PIZZERIA IL BRILLO PARLANTE** 334 7921492  
pietrobonivittoria@libero.it  
Via Roma, 1  
f IL Brillo Parlante

**RISTORANTE PIZZERIA QUAI** 0364 71991 - 327 0042542  
Via Valtellina, 43  
hotelquai@gmail.com

**RISTORANTE TIPICO E SPECIALITÀ DI PESCE LA PLASA ISCLA** 0364 72728 - 333 4134215  
www.hoteliscla.it  
SS 42 - Via Tonale, 6  
f La Plasa Iscla

## TAKE AWAY / ASPORTO | FOOD SERVICES

### PONTE DI LEGNO

**IL PASTAIO GASTRONOMIA E CATERING** 0364 91613  
www.ilpastaioastronomia.it  
Via Giovanni Zuelli, 14  
f IL Pastaio - Ponte di Legno

**PIZZA AL TAGLIO DA PAOLO** 0364 92067  
paolopizza83@libero.it  
Via XI Febbraio, 31  
f Da Paolo taglio pizza

**PIZZERIA IL PIZZICOTTO** 0364 900405  
Via Fratelli Calvi, 14  
deboramassimo@infinito.it  
f Pizzeria il Pizzicotto

**PUNTO FERMO - PIADINERIA** 0364 901073  
Via XXIV Maggio, 15  
www.puntofermo.net  
f Punto Fermo (Ponte di Legno)

### VEZZA D'OGLIO

**PIZZAMANIA** 0364 779600  
Via Valeriana, 16



Trincee del Davenino | Incudine



## ABBIGLIAMENTO | CLOTHING

### PASSO TONALE



**CINTO SPORT** 0364 903975  
www.tonalefreeride.it/  
cinto-sport  
info@cintosport.it

**DELPERO SPORT** 0364 903785  
delperosport@gmail.com  
Delpero Sport & Noleggio  
Delpero

**EXTASY** 0364 903785  
Delpero Sport & Noleggio  
Delpero

**NEW POINT STORE** 335 5748470  
delperomichele@gmail.com  
Delpero Sport & Noleggio  
Delpero

**OUTLET NICO'S** 327 5477381

**THE BOFF** 0364 903139  
info@theboffsnowboardshop.com  
The Boff Snow & Style  
Community

**TONALE SPORT** 0364 91744  
www.tonalesport.com  
moni.rdtiscali.it

### PONTE DI LEGNO



**ALPI SPORT** 0364 901071  
**PONTE DI LEGNO** alpinsport49@gmail.com  
Alpi Sport Pontedilegno

**ANACLETO DI SONIA** 389 3426398  
www.anacletodisonia.it  
Anacleto di Sonia

**BE STANDARD** Bestandardpontedilegnonew@gmail.com  
BeStandard Pontedilegno

**BIANCANEVE SHOPPING** 349 4098883  
**E ABBIGLIAMENTO SPORTIVO** biancaneveshopping@gmail.com  
Biancaneve Shopping

**BÜTIGA** 347 8380243  
www.butigapontedilegno.it  
Bütiga

**CHIC** 320 2125864  
info.vanityfashion@yahoo.it

**CMP STORE** 0364 1959407  
**PONTE DI LEGNO** https://cmp-by-ponte-sport.business.site  
cmp\_pontedilegno

**FIRENZE IN MAGLIA** www.firenzeinmaglia.it

**G&B NEGOZIO** 0364 91413  
**UOMO/DONNA/BAMBINO**

**I LOVE CASHMERE MILANO** milanoilovecashmere@gmail.com  
I Love Cashmere Milano

**IL BIMBO abbigliamento 0-3 anni** 333 7565401  
Piazza XXVII Settembre, 1

**LA STANZA 63** 346 2896684  
**CONCEPT STORE** La Stanza 63 - Concept Store  
Via Nino Bixio, 37 la\_stanza63.pontedilegno

**LA STÙA DONNA** 0364 91975  
Corso Trieste, 59

**LA STÙA UOMO** 0364 903034  
Corso Trieste, 15 paolocominoli@gmail.com

**LE CHICCHE** 345 3591546  
Piazza XXVII Settembre, 14 www.negoziolchicche.it  
negoziolchicche

**LO SCARPANEVE** 0364 91031  
Corso Trieste, 5 www.loscarpave.it  
Lo Scarpave

**PEAK PERFORMANCE** -  
Corso Milano, 34

**PIANTA CALZATURE** 0364 531631  
Corso Milano, 28 sorellepianta@hotmail.it  
Pianta Calzature

**PONTE SPORT SORELLE** 0364 91135  
**GUERINI** sorelleguerini@libero.it  
Via Cida, 49 sorelleguerini

**REBEL BOUTIQUE** 345 3591546  
Piazza XXVII Settembre, 11 www.rebelboutique.it  
e Via G. Zuelli, 2 rebel\_boutique

**TOM TAILOR** 339 5735660  
Via IV Novembre, 16 miguel11@libero.it

**TONALE SPORT** 348 1736665  
Via F.lli Calvi, 10 Tonale sport

**TORTA DI MELE** 0373 980261  
Corso Trieste, 51 internationalplanet.info@gmail.com  
International Planet

**ZANETTA** 0364 902887  
Via G. Zuelli, 13

### TEMÙ



**ZANI SPORT** 0364 94183  
Via Roma, 22 www.zanisport.it  
ZANI SPORT

### VEZZA D'OGGIO



**ANNA SPORT** 0364 779572  
Via Nazionale, 81 www.annasport.com  
Anna Sport Vezza d'Oglio

**CARLA F. BOUTIQUE** 0364 737107  
Via Nazionale, 99/C carlaf.boutique@gmail.com  
Carla F. Boutique

**OASI SHOP** 347 7230951  
**ABBIGLIAMENTO E INTIMO** Oasi Shop  
Via Roma, 4 oasi\_shop

**CALDINELLI ABBIGLIAMENTO** 320 7281974  
**MILITARE-CACCIA-PESCA-** caldinellidaniele@gmail.com  
**INTIMO** Piazza IV Luglio 1866, 10 Caldinelli abbigliamento



## INCLUDINE



**CIERREDUE AMERICAN INTIMO** 0364 779698  
**ABBIGLIAMENTO**

Via Roma, 674

## MONNO



**MARKET CENTRO SPESA** 0364 779702  
Via Roma, 18 market@attiliomossini.com

## AGENZIE IMMOBILIARI AMM. CONDOMINIALI / STUDI TECNICI REAL ESTATE AGENCIES / CONDOMINIUM ADMINISTRATORS / TECHNICAL STUDIES

### PONTE DI LEGNO



**AGENZIA IMMOBILIARE** 0364 92859 - 0364 900828  
**TREMONTI S.R.L.** www.agenziatremonti.it  
Corso Milano, 23 e Via Baslini, 33 Immobiliare Tremonti

**AGENZIA TECNOCASA** 0364 1946786  
**PONTE DI LEGNO**  
Piazza Europa, 52

**ALPI CASA SNC DI RIVA LUIGI** 335 6639226  
Via IV Novembre, 79 www.alpicasa.it  
info@alpicasa.it

**ALPINA IMMOBILIARE S.R.L.** 0364 92348  
Corso Trieste, 12 www.alpinaimmobiliare.net  
info@alpinaimmobiliare.net

**CASA & DESIGN TOP SRL** 0364 901047  
Via IV Novembre, 9/B www.casaedesigntop.it  
info@casaedesigntop.it

**ENGEL & VÖLKERS** pontedilegno@engelvoelkers.com  
Piazza XXVII Settembre Engel & Völkers Ponte di Legno

**FT STUDIO** 351 9927712  
Corso Milano, 25 www.ft-studio.it  
info@ft-studio.it

**IMMOBILIARE ADAMELLO** 0364 92356  
Via XI Febbraio, 7 www.immobiliareadamello.it  
info@immobiliareadamello.it

**IMMOBILIARE BULFERI** 0364 92824  
**PUNTO CASA** www.immobiliarebulferi.com  
Via IV Novembre, 52 bulferi@immobiliarebulferi.com

**IMMOBILIARE CASAMICA** 0364 92380  
Via Fratelli Calvi, 1 info@casamicaimmobiliare.it  
 Casamica Immobiliare

**IMMOBILIARE DALIGNESE** 0364 91394  
Via San Pietro, 4 www.immobiliaredaliginese.it  
info@immobiliaredaliginese.it

**IMMOBIL SERVICE** 0364 900086  
**DI PAOLO MAFFIOLETTI** www.remax.it/service  
Via Risorgimento, 6 pmaffioletti@remax.it

**IMMOBILIARE STYLE** 0364 901193  
Via Dei Trampolini, 3 www.immobiliarestyle.it  
info@immobiliarestyle.it

**MARCHIONI ANTONELLA** 0364 91487  
**AMM. CONDOMINIALI** amministrazioni.marchioni@  
Via XI Febbraio 10 gmail.com

**REAL ESTATE BULFERETTI** 0364 900500  
**GROUP** www.bulferettigroup.com  
Via Roma, 21 info@bulferettigroup.com

**SERVIZI CONDOMINIALI** 0364 91513  
**DI GREGORINI SARA** www.studioservizicondominiali.it  
Via Dei Trampolini, 3/A preventivi@studioservizicondominiali.it

**SKILINE IMMOBILIARE** 0364 900399  
Corso Milano, 5 www.skilineimmobiliare.it  
 SkiLine immobiliare

**STUDIO DI INGEGNERIA** 347 0709157  
**ING. CENINI STEFANO** stefanocenino@gmail.com  
Via Montozzo, 22 (Pezzo)

**STUDIO HOME** 335 5362357  
Via IV Novembre www.studio-home.it  
info@studio-home-it

**STUDIO PONTE DI LEGNO S.R.L.** 0364 900860  
Via IV Novembre, 2 www.studiopontedilegno.it  
info@studiopontedilegno.it

**STUDIO TECNICO** 0364 92690  
**BULFERI IMMOBILIARE GMB** www.gmbimmobiliare.it  
Via Risorgimento, 35 gmb.immobiliare@gmail.com

**STUDIO TECNICO** 0364 92591  
**GEOM. FERRARI GIUSEPPE**  
Piazzale Europa, 41

**STUDIO TECNICO** 0364 92356  
**GEOM. FERRARI RICCARDO** www.riccardoferrari.it  
Via XI Febbraio, 7 info@riccardoferrari.it

**STUDIO TECNICO** 0364 900660  
**GEOM. RAIMONDI ANGELO** studio.raimondiangelo@  
Via IV Novembre, 43 gmail.com

**UFFICIO POSABELLA** 0364 900084  
**DI SUSANNA DUCOLI** ufficioposabella@tiscali.it  
Via XXIV Maggio, 9

**VITTORIA STUDIO TECNICO** 0364 92182  
**BULFERI GEOM. MANFREDI** m.bulferi@virgilio.it  
Corso Trieste, 9

### TEMÙ



**AGENZIA IMMOBILIARE** 0364 906051  
**TREMONTI S.R.L.** www.agenziatremonti.it  
Via Roma, 71/A ufficio@agenziatremonti.it

**ART DESIGN DI MENICI** 0364 906156  
**GEOM. MASSIMILIANO ANTONIO**  
Via Valenti, 6

**PONTEDILEGNO IMMOBILI** 347 5613263  
Via Dante, 18 menicase@gmail.com

**SICOS S.A.S.** 0364 94363  
Via Val d'Avio, 13 www.sicos.biz  
severino.silini@tin.it

**STUDIO HOME** 335 5362357  
Via Roma, 27 www.studio-home.it  
info@studio-home-it



# Negozi e Servizi | Shop & Service

## VIONE



<b>EDIL PRIMA S.R.L.</b> Via Premia, 7	348 1528000
<b>STUDIO DI INGEGNERIA RIVA E ASSOCIATI</b> Via Premia, 7	0364 94591 www.ingriva.it info@ingriva.it
<b>STUDIO TECNICO GEOM. COATTI EMANUELA</b> Via Cima Bleis, 1/C (Canè)	348 0902321 manucoat@hotmail.com
<b>STUDIO TECNICO GEOM. RIVA ALESSANDRO</b> Via Dottor Italo Tognali, 17/B	328 4148832 riva.alessandro@alice.it
<b>STUDIO TECNICO GEOM. SEMBINELLI GIANCARLO</b> Via Trieste, 3	349 7181699 studioseminelli@gmail.com 📍 Studio tecnico geom. Seminelli Giancarlo
<b>STUDIO TECNICO GEOM. STERLI DIEGO</b> Via Tres, 3	0364 1955019 - 338 3345827 d.sterli@tiscali.it
<b>STUDIO TECNICO GEOM. TOMASI DANIELE</b> Via Trieste, 56/B (Canè)	347 9181351 danieletomasi82@libero.it

## VEZZA D'OGLIO



<b>ALPI CASA</b> Via Dei Capitani, 3	0364 76436 www.alpicasa.it info@alpicasa.it
<b>BONAVETTI COSTRUZIONI IMMOBILIARE</b> Via Nazionale, 103	0364 76642 www.bonavetticostruzioni.com 📍 Bonavetti Costruzioni Immobiliare
<b>GESTIONE AEDOMINI ENNEPI DI PERTOCOLI NADIA</b> Via San Giovanni, 5	0364 792606 amministrazione@npcondomini.com
<b>GRUPPO SPIRITELLI</b> Piazza IV Novembre 1918	348 8105466 www.gruppospiritelli.it spiritelli@gmail.com
<b>HOSTAFFITTA DI PERTOCOLI SILVIA</b> Via San Giovanni, 5	349 1406476 www.hostaffitta.com 📍 Hostaffitta
<b>IMMOBILIARE VALGRANDE</b> Piazza IV Luglio 1866, 2	0364 779580 - 347 9245661 www.immobiliarevalgrande.it info@immobiliarevalgrande.it
<b>IMMOBILIARE STUDIO DI ARCHITETTURA POLI</b> Via Nazionale, 50	0364 76239 www.studioimmobiliarepoli.it info@studioimmobiliarepoli.it

<b>STUDIO DI INGEGNERIA ING. CISOTTO REMIGIO</b> Via Ramus, 9	329 2945182 remigio.cisotto@gmail.com
<b>STUDIO DI INGEGNERIA ING. RIZZI ANTONELLA</b> Via Nazionale, 27/A	331 6083464 tonellarizzi@tiscali.it
<b>STUDIO DI INGEGNERIA ING. RIZZI MATTIA</b> Via Valeriana, 36	339 5307853 ing.mattiarizzi@gmail.com

<b>STUDIO DI INGEGNERIA ING. TESTINI MAURO</b> Via Sierra Chica, 2	320 4337998 mauro@altavalle.net
<b>STUDIO TECNICO GEOM. GREGORINI MASSIMILIANO</b> Via Valeriana, 21	0364 76865 gregorini.massia@gmail.com
<b>STUDIO TECNICO GEOM. LISSIDINI FRANCESCO</b> Piazza IV Novembre, 14	329 4928787 lissidini.f@libero.it
<b>STUDIO TECNICO ING. FANTI ANTONIO</b> Via Valeriana, 16	0364 71810 ing.fanti@gmail.com

## INCUDINE



<b>AC GESTIONEALLOGGI</b> Via Fossato, 158	371 4822974 www.acgestionealloggi.com info@acgestionealloggi.com
<b>IMMOBILIARE G.ESSECASE S.A.S.</b> Via Roma, 440/A	339 4407499 www.g-essecase.com g.essecase@yahoo.it
<b>STUDIO TECNICO E AMM. CONDOMINI GEOM. GUIZZARDI DAMIANO</b> Via Villa, 276	339 4756928 damiano.guizzardi@gmail.com
<b>STUDIO TECNICO GEOM. GUIZZARDI ELISABETTA</b> Via Pradella, 64	342 1444491 guizzardi.elisabetta@gmail.com

## MONNO



<b>STUDIO TECNICO GEOM. CALDINELLI ALDO</b> Via San Sebastiano, 12	339 3504418 aldo.caldinelli@libero.it
<b>STUDIO TECNICO GEOM. GHENSI EROS</b> Via Mazzini, 2	333 8556708 eros.ghensi@gmail.com
<b>STUDIO TECNICO GEOM. PEDRAZZI ALEX</b> Via Roma, 32	338 9011824 geom.alex.pedrazzi@gmail.com
<b>STUDIO TECNICO GEOM. SELVATICO IVAN</b> Via San Sebastiano, 13	349 1216522 geometra.selvatico@alice.it

## ALIMENTARI / MACELLERIE SUPERMARKETS / BUTCHERS

### PASSO TONALE



<b>CONAD</b> Via Nazionale	344 1850275
<b>EL GERLO</b> Via Case Sparse del Tonale, 96/A	347 0142790 gallinadamiano@libero.it 📍 El Gerlo Passo Tonale
<b>EL VOLT DEI SAPORI</b> Via Circonvallazione, 2/B	0364 903774
<b>LA CASA DI CIOCCOLATO</b> Via Nazionale, 3	0364 088039 24group@libero.it 📍 La Casa di Cioccolato





**PANIFICIO PEZZANI** 0364 903981  
Via Nazionale, 25 Panificio Pezzani

**PRODOTTI TIPICI BOUTIQUE DEL SOUVENIR** 0364 903869  
Via Nazionale, 11

**PRODOTTI TIPICI SPORT HOTEL VITTORIA** 0364 91348  
www.sporthotelvittoria.it  
Via Nazionale, 8 Sport Hotel Vittoria

**SUPERMARKET DESPAR** 351 7100800  
Via Nazionale, 27/A info@desparsossi.it

## PONTE DI LEGNO

**ALIMENTARI COOPERATIVA STELLA ALPINA** -  
Via Scuole, 3 (Pezzo)

**DAL FORNAIO DI AMADINI GINO** 0364 91310  
Corso Milano, 29

**IL FORNO ANGELI** 0364 91211  
Via IV Novembre

**LA BOTTEGA DEL GUSTO** 339 5030155  
Corso Milano, 62 bottegedelgusto12@gmail.com

**LA MELA DI ROSSINI ITALO & C. (S.A.S.)** 0364 900599  
Corso Milano, 2 www.lamelaponte.com  
info@lamelaponte.com

**MACELLERIA TORRE STEFANO** 345 7627235  
Via IV Novembre, 56 macelleriatorreponete@hotmail.com

**PANIFICIO BARBETTI** 0364 92758  
Piazzale Europa, 60

**SALUMERIA GASTRONOMIA BUCCELLA PIERCARLA E ANNA LISA S.N.C.** 0364 91019  
Corso Trieste, 2

**SUPERMERCATO MIGROSS BIG MARKET** 0364 900653  
Via Cida, 43 gfmaketsrl@gmail.com

**SUPERMERCATO SIGMA** 0364 92416  
Via Cida, 11

**TIPICO BOTTEGA E GASTRONOMIA** 351 8909341  
Corso Milano, 31 www.tipicopontedilegno.com  
 tipicopontedilegno

**TUTTO DOLCE ALIMENTARI E PANE** 335 8281903  
Corso Trieste, 10

## TEMÙ

**ALIMENTARI** 0364 906156  
Via Tollarini (Pontagna)

**ALIMENTARI VECLANI** 0364 906023  
Via Adamello, 1/B

**LA FORNACE** 338 5941884  
Via Nazionale, 26 manuelasandrini@gmail.com

**MACELLERIA ZAMBONI OSCAR** 0364 906164  
Via Roma, 44 zamboni720@gmail.com

**NEW MARKET** 338 2545638  
Via Roma, 81

**SALVETTI FORNERIA PASTICCERIA** 0364 94568  
Via Roma, 81 www.salvettibakery.com  
 Salvetti - Forneria Pasticceria

## VIONE

**ALIMENTARI FERRARI MARINA** 338 2565787  
Via Dante Alighieri, 32 (Stadolina)

**ALIMENTARI COOPERATIVA STELLA ALPINA** -  
Piazza San Gregorio Magno, 2 (Canè)

**ALIMENTARI TESTINI MONICA** 347 7690986  
Piazza Vittoria, 9 testini.monica@gmail.com  
 Alimentari Testini Monica

## VEZZA D'OGGIO

**ALIMENTARI FORNERIA IL PANE CON L'UVA** 329 3344412  
Via Del Piano, 8 ilpaneconluvasas@gmail.com

**ALIMENTARI GASTRONOMIA VENTURA** 0364 76159  
Piazza IV Novembre 1918 al.ventura.angelinanoemi@gmail.com

**FACCHINETTI GIANLUIGI (ambulante)** 347 7333437  
Via Valeriana, 37

**FORNERIA PASTICCERIA CAFFETTERIA SALVETTI** 0364 779521  
Via Nazionale, 83 www.salvettibakery.com  
ksasado@gmail.com

**LA SPESA DA CLAUDIO** 0364 76127  
Via Ramus, 5 claudioparotilbmw@gmail.com

**MACELLERIA GASTRONOMIA FROSIO** 0364 76367  
Via Nazionale, 84 froasioelia@hotmail.it  
 Macelleria Gastronomia Frosio

**MACELLERIA OCCHI** 0364 76142  
Largo Marconi, 3 occhrenato.macelleria@hotmail.it  
 Macelleria Occhi

**PASTICCERIA FORNERIA PANIFICIO GUIZZARDI** 0364 76614  
Via Nazionale, 77 fiolettiannamaria@gmail.com  
 Panificio Guizzardi

**SUPERMERCATO UNES QUI C'E'** 0364 779525  
Via Castellini, 1 www.unes.it

**SUPERMERCATO UNES U2 DOPIA CONVENIENZA** 0364 76256  
Via Castellini, 18 www.unes.it

## INCUDINE

**EL BUTIGHÌ** 344 0531522  
Via Roma, 434

## MONNO

**MARKET CENTRO SPESA** 0364 779702  
Via Roma, 18 market@attiliomossini.com



## ANIMALI | ANIMALS

### TEMÙ



**AMBULATORIO VETERINARIO BRENO** 0364 321369  
vetbreno@libero.it  
Via XXVIII Aprile  
f Ambulatorio Veterinario Breno

**MEDICO VETERINARIO DR.SSA ZAINO PAOLA** 328 0057936  
paolazainovet@gmail.com  
(visite domiciliari)

**QUA LA ZAMPA** (pensione, custodia h24, toelettatura) 339 2758059  
Via Gavero, 2 - Loc. Filigae

## AUTOFFICINE / RIPARAZIONI BIKE SOCCORSO STRADALE | CAR REPAIRS / BIKE REPAIRS / ROADSIDE ASSISTANCE

### PASSO TONALE



**PONTETONALE.BIKE (ciclofficina)** 320 0127533  
www.pontetonale.bike  
Via Nazionale, 4  
noleggio@pontetonale.bike

### PONTE DI LEGNO



**AUTO VECLANI** 0364 91808  
Via Cesare Battisti, 117  
www.autoveclani.com  
f AutoVeclani

**AUTOFFICINA TARCI MOTOR SPORT** 0364 902883  
Via Cesare Battisti, 161  
www.autofficinatarcimotorsport.it  
tarcimotorsport@alice.it

**FALCK OFFICINA MECCANICA SOCCORSO STRADALE ACI GLOBAL** 0364 91045  
Via Roma, 46/A  
www.maroniturismo.it  
f Maroni Turismo srl

### TEMÙ



**AUTOFFICINA EUROMOTO DI MACULOTTI ALDO E LINO SNC** 0364 906410  
Via Roma, 123

**AUTOFFICINA F.LLI SANDRINI** 0364 94556  
Via Val d'Avio, 66  
www.autofficinasandrini.com  
autofficina.sandrini@libero.it

**CARROZZERIA G&D** 347 2727748  
Via Val d'Avio, 30

**COATTI MOTO & BIKE** 0364 94364  
Via Val d'Avio, 39/D  
www.coattimotoebike.it  
f Coatti MotoeBike

### VEZZA D'OGLIO



**AUTOFFICINA RIZZI S.N.C. DI RIZZI MARTINO ANDREA E FIGLI** 0364 76498  
Via Vaiana, 10  
autofficinarizzi@hotmail.com

**CENTRO RIPARAZIONI AUTO SISTEMATA S.R.L.** 0364 76357 - 333 4220272  
Via Vaiana, 6  
www.sistemata.it  
info@sistemata.it

## AUTOSCUOLE | DRIVING SCHOOLS

### PONTE DI LEGNO



**AUTOSCUOLA ALVARO** 0364 91151  
Via IV Novembre, 81  
autoscuolaalvaro@alice.it  
f Autoscuola Alvaro

### BABY PIT STOP

### PONTE DI LEGNO



**BABY PIT STOP** 331 7148895  
Corso Milano, 33

## BANCHE | BANKS

### PASSO TONALE



**BANCA POPOLARE DI SONDRIO** 0364 90421  
Via Case Sparse del Tonale, 84  
www.popso.it

**CASSA RURALE VAL DI SOLE** 0364 903845  
Via Nazionale, 12  
www.cr-valdisole.it  
tonale@cr-valdisole.it

### PONTE DI LEGNO



**BANCA INTESA SANPAOLO** 0364 900121  
Via Cima Cadi, 7  
www.intesasanpaolo.com

**BANCA POPOLARE DI SONDRIO** 0364 90881  
Piazzale Europa, 39  
www.popso.it

**CASSA RURALE ALTA VALDISOLE E PEJO** 0364 900489  
Viale Venezia, 2  
www.cr-valdisole.it

### TEMÙ



**BANCA INTESA SANPAOLO (solo sportello bancomat)** www.intesasanpaolo.com  
Via Roma, 71

### VEZZA D'OGLIO



**BANCA INTESA SANPAOLO** 0364 779601  
Via Nazionale, 65  
www.intesasanpaolo.com

**BANCA POPOLARE DI SONDRIO** 0364 73811  
Via Nazionale, 116  
www.popso.it

## BIBLIOTECHE | LIBRARIES

### PONTE DI LEGNO



**BIBLIOTECA CIVICA** 0364 929837  
Via Salimmo, 3

<https://opac.provincia.brescia.it/library/biblioteca-di-ponte-di-legno/biblioteca@comune.ponte-di-legno.bs.it>



## TEMÙ



**BIBLIOTECA** biblioteca@comune.temu.bs.it  
Via Adamello, 1  
<https://opac.provincia.brescia.it/library/biblioteca-di-temu/>

## VIONE



**BIBLIOTECA** 0364 94131  
biblioteca@comune.vione.bs.it  
Piazza Vittoria, 1  
<https://opac.provincia.brescia.it/library/biblioteca-di-vione/>

## VEZZA D'OGLIO



**BIBLIOTECA** 0364 76126  
biblioteca@comune.vezza-d-oglio.bs.it  
Via XX Settembre, 8  
<https://opac.provincia.brescia.it/library/biblioteca-di-vezza-d-oglio/>

## INCUDINE



**BIBLIOTECA** 0364 71368  
biblioteca@comune.incudine.bs.it  
Via S. Pertini, 26  
<https://opac.provincia.brescia.it/library/biblioteca-di-incudine/>

## MONNO



**BIBLIOTECA** 364 779400  
biblioteca@comune.monno.bs.it  
Via Imavilla, 12  
<http://opac.provincia.brescia.it/library/biblioteca-di-monno/>

## CASALINGHI / BIANCHERIA PER LA CASA HOUSEHOLD ITEMS / HOUSEHOLD LINEN

### PASSO TONALE



**DALDOSS VALENTINO** 0364 903948  
Via Nazionale, 7

### PONTE DI LEGNO



**TUTTO LUCE** 338 9818043  
Corso Milano, 48  
**SOGNI DI CASA (THUN)** 335 6843328  
Via Risorgimento, 1  
f SOGNI DI CASA di Bernardi Vittoria

**VESTICASA** 0364 92515  
Via IV Novembre, 18  
www.esticasa-pontedilegno.it  
f Vesticasa Ponte di Legno

### VEZZA D'OGLIO



**ART HOUSE - TESSUTI ALPINI** 347 3555660  
Via Ramus, 4  
f Art House - Tessuti Alpini  
**c/o SUPERMERCATO UNES U2** 0364 76256  
**DOPPIA CONVENIENZA**  
Via Castellini, 18

## CASE DI RIPOSO | RETIREMENT HOMES

### PONTE DI LEGNO



**FONDAZIONE MONSIGNOR GIACOMO CARETTONI O.N.L.U.S.** 0364 91161  
www.fondazionecarettoni.com  
Via Roma, 100  
info@fondazionecarettoni.it

## COMMERCIALISTI | ACCOUNTANTS

### PONTE DI LEGNO



**STUDIO DALL'OGLIO-ZAMPATTI** 0364 91089  
Via Roma, 6

**STUDIO PATTI MANUELA** 338 7342332  
Via Cesare Battisti, 179  
www.patticommercialista.com  
f Patti Commercialista

**STUDIO VOLPI PATRIZIA** 0364 902056  
Via Lago Scuro, 10  
patrizia@volpipatrizia.it

### VEZZA D'OGLIO



**STUDIO BIANCHI** 0364 779625  
Piazzale Gregorini, 1  
www.studiogbianchi.com

## DISTRIBUTORI DI CARBURANTE BOMBOLE GAS / LEGNA / PELLETT FUEL DISTRIBUTORS / GAS BOTTLES / WOOD / PELLETS

### PONTE DI LEGNO



**FIREHOUSE** 0364 204994 - 329 9663615  
DI M.G. OCCHI S.R.L.  
Via Monticelli, 37  
firehouse@mgocchi.com  
f FireHouse

**LEONCELLI IDRAULICA, CASALINGHI, VENDITA BOMBOLE** 0364 91068  
francescaleoncellii@libero.it

Corso Milano, 30

**SANDRINI COMBUSTIBILI (legna e pellet)** 0364 900513  
www.sandrinicombustibili.it  
Via Roma, 10  
info@sandringroup.it

**STAZIONE DI SERVIZIO ESSO DI SANDRINI S.R.L.** 0364 900626  
www.sandrinicombustibili.it  
Via Nazionale, 11  
info@sandringroup.it

## TEMÙ



**AUTOFFICINA F.LLI SANDRINI (bombole gas)** 0364 94556  
www.autofficinasandrini.com  
Via Val d'Avio, 66  
autofficina.sandrini@libero.it

**SANDRINI COMBUSTIBILI (legna e pellet)** 0364 900690  
www.sandrinicombustibili.it  
Via Val d'Avio  
info@sandringroup.it



# Negozi e Servizi | Shop & Service

## VEZZA D'OGLIO



### FACCHINETTI GIANLUIGI (bombole gas)

347 7333437

Via Valeriana, 37

### IP STAZIONE DI SERVIZIO

Via Nazionale, 2

0364 76706 - 329 9664080  
priutiaberto@libero.it  
www.gruppoapi.com

### M.G. OCCHI S.R.L.

(legna, pellet e bombole gas)

Via Vaiana, snc

0364 76789  
www.mgocchimaterialiedili.it  
M.g. Occhi Srl

## ELETTRICISTI / ELETTRODOMESTICI

ELECTRICIANS / HOUSEHOLD APPLIANCES

## PASSO TONALE



### DELPERO LUCA

-

348 8903089

### DALDOSS SERGIO

-

0364 903948

## PONTE DI LEGNO



### COATTI BENITO

Via Cesare Battisti, 25

335 6001262  
m.coatti@gmail.com

### DEL FAVERO MAURIZIO

Via Cesare Battisti

338 2681822  
mauponte1963@gmail.com

### FAUSTINELLI CHRISTIAN

Via Delle Scuole, 106 (Pezzo)

338 8750623  
christianfaustinelli@libero.it

### SIER

Via Castello, 80

0364 900631  
sier@sier.it

## TEMÙ



### TOLONI LUCA

-

338 4266708

### ZANI LUCA

Via Molina

338 4735267

## VEZZA D'OGLIO



### BONAVETTI ANDREA

Via Nasèt, 25

328 1193452  
andreabonavetti85@gmail.com

### BONAVETTI BENIAMINO & C.

Via Pietro Da Cemmo, 5

0364 779531  
bonavettimpiantieletrici@gmail.com

### COMARTEK DI COLOMBO

MARCO PIER SILVIO

Via San Giovanni, 44

339 7964411  
mc.comartek@gmail.com

### ELETRICA BERNARDI

DI BERNARDI ANDREA

Via Valeriana, 23

338 8827553  
elettricabernardi@gmail.com

### ELETTRODOMESTICI

BONAVETTI

Via Pietro Da Cemmo, 5

0364 779531  
bonavettimpiantieletrici@gmail.com

## ELETTORIZZIZI DI RIZZI MICHELE

Frazione Davena, snc

347 9754325

elettrorizzimichele@gmail.com

## MENICI IMPIANTI ELETTRICI ED IDRAULICI

Via Nasèt, 6

0364 76177

mgimpianti.g@tiscali.it

Menici Impianti Elettrici ed  
Idraulici di Menici Giuseppe

## MONNO



### GDL IMPIANTI

Via Mortirolo, 41

347 9247140

gdlofficiotecnico@gmail.com

### GREGORINI IMPIANTI

Via Tonale, 1 - Località Iscla

0364 71305

gregorini impianti@gmail.com

Gregorini Impianti

## ELETRONICA / INFORMATICA / GRAFICA

ELECTRONICS / COMPUTERS / GRAPHICS

## PONTE DI LEGNO



### ORANGESITE REALIZZAZIONE

SITI INTERNET

Via Baslini, 33

338 8889899

www.orangesite.it

info@orangesite.it

### ROSSOGRANATO

Via Roma, 3

349 4495214

www.rossogranato.com

Rossogranato - Graphic  
Design

### TOGNATTI SISTEMI

Via IV Novembre, 34

0364 91375

www.tognattisistemi.net  
assistenza@tognattisistemi.net

## VEZZA D'OGLIO



### STILEGRAFICO

DI GREGORINI EMANUELE

Via Nasèt, 27

328 4253065

ema.greg@libero.it

Stilegrafico di Gregorini E.

## MONNO



### GREGORINI IMPIANTI

Via Tonale, 1 - Località Iscla

0364 71305

gregorini impianti@gmail.com

Gregorini Impianti

## ENERGIA ELETTRICA | ELECTRICITY TELERISCALDAMENTO | HEATING SERVICES

## PONTE DI LEGNO/TEMÙ



### SO.SV.A.V.

Località Prati Grandi (Temù)

0364 901192

www.sosvavrli.it

Sosvav srl

## VEZZA D'OGLIO



### DOLOMITI ENERGIA

Via San Giovanni, 5

0364 792606

www.dolomiti

ennegi@partner-de.it





## FABBRI / CARPENTERIE METALLICHE BLACKSMITH / METAL CARPENTRY

### TEMÙ



**R.C.C. IMPIANTI** 335 66499093

**DI LAURO BELOTTI**

Via Vittorio Emanuele, 11

**ZANI ENRICO** 338 4334709

Via Tollarini

### VEZZA D'OGGIO



**C.M.M. F.LLI RIZZI** 0364 76334

Via Vaiana, 8

www.cmmrizzi.it

📍 CMM Rizzi

**CO.M.FER.** 347 6495074

**DI RIZZI SILVANO & C. S.N.C**

Frazione Davena, 13

**GREGORINI ALESSIO** 346 6197699

Via San Sebastiano, snc

al.gregorini@tiscali.it

**MESIT S.R.L.** 0364 76744

Via Vaiana, snc

www.mesit.com

info@mesit.com

### INCUDINE



**RG76 DI RIZZI GIORGIO** 338 4674006

Via Cesare Battisti, 49

www.rg76.it

📍 Rg 76 di Rizzi Giorgio

### MONNO



**CALDINELLI ANTONIO** 340 3316412

Via Lucco, 11

antonioaldinelli86@gmail.com

## FALEGNAMI / SEGHERIE JOINERY / SAWMAKERS

### PONTE DI LEGNO



**FERRARI GIANCARLO** 338 3686145

Via Cesare Battisti, 117

falegnameriaferrarigiancarlo@gmail.com

**VENANZIO ARREDA** 348 7074582

**DI FERRARI VENANZIO**

Via Cesare Battisti, 84

www.venanzioarreda.it

venanzio.arreda@libero.it

**TEKNO LEGNO SNC** 0364 901063

**DI MACULOTTI E MAFFEZZONI**

Via Statale Passo Gavia, 2

tekno.legno@alice.it

### TEMÙ



**FALEGNAMERIA A.M.** 0364 906060

Via Val d'Avio, 39

falegnameria.am@gmail.com

### VIONE



**FALEGNAMERIA ZAFFIRO**

**DI SEMBINELLI TOMASO**

Via Trento, 19

338 3324194

seminelli@alice.it

**SEGHERIA**

**LEGNO VIVO ALTA VALLE**

Località Saletti, 1 (Stadolina)

0364 94203

info@segherialegnovivo.it

### VEZZA D'OGGIO



**FALEGNAMERIA SE.FA.R**

Via Valeriana, 38

0364 76390

www.falegnameriasefar.it

📍 Falegnameria Se.Fa.R.

**GENNARI MICHELE**

Via Stella, 8

348 3806302

falegnameria.gennari@libero.it

**GREGORINI GIAN LUCA**

Via Rosolina, 1

339 3005807

monluc.gregorini@alice.it

**MAX FALEGNAM**

**DI CLEMENTI MASSIMO**

Via Valeriana, 28/B

334 9349212

massimoclementi56@gmail.com

## FERRAMENTA | HARDWARE SHOP

### PONTE DI LEGNO



**DIEGO FERRAMENTA**

**UTENSILERIA HOBBISTICA**

Via Roma, 44

0364 94211

**FERRAMENTA CHICCO**

Corso Milano, 7

0364 91008

www.ferramentachicco.it

**FERRAMENTA RIZZI**

Corso Trieste, 8

0364 91238

📍 Rizzi Ferramenta

### TEMÙ



**FERRAMENTA SANDRINI**

Via Val d'Avio

0364 900513

www.sandrinicombustibili.it

sandrinisrl@tiscali.it

### VEZZA D'OGGIO



**FERRAMENTA**

**M.G. OCCHI S.R.L.**

Via Vaiana, snc

0364 76789

www.mgocchimaterialiedili.it

📍 M.g. Occhi Srl

### MONNO



**MARKET CENTRO SPESA**

Via Roma, 18

0364 779702

market@attiliomossini.com

## FIORISTI | FLORISTS

### PONTE DI LEGNO



**I FIORI E LE PIANTE SAS**

**DI NANA ALBERTO**

Viale Venezia, 8

333 2387940



# Negozi e Servizi | Shop & Service

## VEZZA D'OGLIO

**NADIAFIORI  
DI MALISIA NADIA**

338 8512050  
nadiafiiori27@gmail.com

Via Nazionale, 99/D



## FOTOGRAFI / OTTICI

*PHOTOGRAPHERS / OPTICIANS*

## PONTE DI LEGNO

**PHOTO DIGITAL VECLANI**

Corso Milano, 10

0364 900600  
www.fotopinoveclani.com  
f Photo Digital Veclani



**RUDY SIGNORINI PHOTO**

Via Castellaccio, 12

333 7369172  
www.rudysignorini.com  
@rudysignorini\_photo



## FRUTTA E VERDURA

*FRUIT AND VEGETABLES*

## PONTE DI LEGNO

**DELICIOUS**

Corso Milano, 19

349 3360941  
@delicious\_ponte\_di\_legno



**LA MELAGRANA**

Via XI Febbraio, 10

0364 900632  
f La Melagrana Ponte di Legno



**ORTOFRUTTICOLA**

Piazzale Europa, 47

0364 900262

## VEZZA D'OGLIO

**DAL CAMPO AL BANCO  
DI GREMI ELTON**

Via Nazionale, 96

342 1489558



**LA MELAGRANA SNC**

**DI CENINI E CARMINATI**  
Via Nazionale, 74

348 6701254  
amabilecnenini@gmail.com



## GIOCATTOLI | TOYS

## PONTE DI LEGNO

**MONDO MIO GIOCATTOLI**

Via Giovanni Zuelli, 9

0364 91800  
www.mondomiogiocattoli.it  
info@mondomiogiocattoli.it



## VEZZA D'OGLIO

**LA NUMERO 1 TABACCHERIA  
DI COTTI COTTINI**

Piazza IV Luglio 1866, 3

0364 76130  
ilgiornalesnc@live.it



**TABACCHERIA**

**CITRONI GREGORIO**  
Via Fondolo, 1

0364 76106  
gregorio.citroni@alice.it  
f Gregorio Citroni



## GIOIELLERIE | JEWELRY SHOPS

## PONTE DI LEGNO

**FELTER GIOIELLI**

Via IV Novembre, 17

333 3778286  
www.maurofelter.com



**IL GIOIELLO**

**DI ENRICO FERRARI**

Corso Milano, 54

0364 91289

## IDRAULICI / BRUCIATORISTI / SPURGHISTI

*PLUMBERS / HEATING EQUIPMENT  
TECHNICIANS / WASTE SERVICES*

## PASSO TONALE

**ZANONI GABRIELE**

340 3724155



## PONTE DI LEGNO

**CENINI EDGARDO**

Via Viso, 25 (Pezzo)

333 2522707



**LEONCELLI ANTONIO**

Corso Milano, 32

333 2376280

**TERMIDRAULICA G.M.F. DI  
SANDRINI FRANCO E C. S.N.C.**

Corso Trieste, 18

0364 901038

## TEMÙ

**FRANETTI MARIO  
SPURGO FOGNATURE**

Via Nazionale, 2/A

338 8070536  
franetti.mario@alice.it



**IDROTERMO SANITARIA  
DI CALZONI OMAR E C. SNC**

Via Val d'Avio, 56

333 8944800

**I.B.R IMPIANTI  
DI REMO BELOTTI**

Via Vittorio Emanuele, 11

351 931837

## VIONE

**IDRAULICA BATELLI TIZIANO**

Via Cima Bleis, 1/C (Canè)

329 4288970  
battellitiziano@libero.it



**FERRARI CARLO**

Via Adamello, 1 (Stadolina)

335 6839171  
info@aziendafeerrari.com

**IDRAULICA F.T.  
DI FOGLIARESI C. E C. SNC**

Via Trento, 9

347 9257689 - 338 7458408  
idraulicaft@libero.it

**TERMOELETRICA  
PEDROTTI CORRADO**

Via Tognali, 11/A

335 7680045  
corrado pedrotti@live.it

## VEZZA D'OGLIO

**AZ SERVICE  
DI ZAINA ALESSANDRO**

Via Nasèt, 35

345 9121891  
zainaalessandro77@gmail.com  
f AZ Service





**GP2 IMPIANTI IDRAULICI DI POLI GINO**  
Via Dei Capitani, 9/B  
331 6324594  
gp2impianti@gmail.com  
📍 Gp2 Impianti Idraulici Di Poli Gino

**IDRAULICA POLI DI POLI GIORGIO**  
Via Valeriana, 40  
339 3364814  
idraulicapoli@me.com  
📍 Idraulicapoli Di Poli Giorgio

**MENICI IMPIANTI ELETTRICI ED IDRAULICI**  
Via Nasèt, 6  
0364 76177  
mgimpianti.g@tiscali.it  
📍 Menici Impianti Elettrici ed Idraulici di Menici Giuseppe

**TERMOIDRAULICA BUCCELLA TINO ANTONIO**  
Via Nazionale, 115  
338 1073254  
termoidraulicabuccella@alice.it

## MONNO

**TERMOIDRAULICA MOSSINI ATTILIO**  
Via Valtellina, 18  
0364 779702  
termoidraulica@attiliomosini.com

## IMBIANCHINI / COLORIFICI PAINTERS / PAINT SHOPS

### PASSO TONALE

**VERNICE FRESCA DI MACULOTTI DENIS**  
Via Nazionale, 12/C (Vermiglio)  
347 4703444  
pitturone@yahoo.it

### PONTE DI LEGNO

**MMR DI ROSSI MARCO E MATTEO**  
Via C. Battisti, 129  
349 0590480  
mmr.imbiancature@tiscali.it

**ROSSI GIUSEPPE**  
Via Nino Bixio, 11  
339 8667282  
www.rossitinteggiature.com  
rossitinteggiature@libero.it

**ZUELLI MAURO**  
Via S. Giovanni  
338 9826968

**ZUELLI SERGIO**  
Via S. Giovanni, 122  
338 3337029  
zuelli.sergio@libero.it

### TEMÙ

**CATTANEO F.LLI SNS DI CATTANEO ADRIANO & C.**  
Via Tollarini, 39/A  
0364 94429  
fllicattaneo.snc@alice.it

**PASINA CLAUDIO**  
Via Lecanù  
338 3243695

**SANDRINI IMBIANCATURE**  
Via Val d'Avio  
349 5397361

### VIONE

**DITTA CLEMENTI GIANPIETRO**  
Via San Giacomo, 6 (Stadolina)  
338 1811036 - 0364 94490  
gianpietroclementi@libero.it

### VEZZA D'OGLIO

**COLORIFICIO ARCOBALENO DI RIZZI DANIELE**  
Frazione Davena, 12/A  
0364 779529  
www.colorificioarcobaleno.info  
info@colorificioarcobaleno.info

**GENNARI DANILO**  
Via Carducci, 12  
347 0530583  
gennari.d@libero.it

**TECNO SISTEM DI POLI ROBERTO E CORRADO S.N.C.**  
Via Rosolina, 5  
347 7352975  
tecnosistem.poli@gmail.com  
📍 Tecnosistem Imbiancature Decorazioni

**TINTEGGIATURE MASNERI GERMANO**  
Via Nazionale, 94  
328 6491865  
masnerigermano@alice.it  
📍 Tinteggiature Masneri Germano e Daniel

**TINTEGGIATURE MASNERI DANIEL**  
Via Nazionale, 94  
380 1797406  
📍 Tinteggiature Masneri Germano e Daniel

### INCUDINE

**M.P. RISTRUTTURAZIONI**  
Via Villa, 486  
347 1679847  
mauropiazani@libero.it

## LAVANDERIE / SARTORIE / MERCERIE LAUNDRY AND DRY-CLEANING / TAILORING / MERCERIES

### PASSO TONALE

**LAVAPIÙ LAVANDERIA SELF SERVICE**  
Via San Bartolomeo, 5/A  
333 2908795  
http://passodeltonale.lavapiu.it  
passodeltonale@lavapiu.it

### PONTE DI LEGNO

**LA BELLA LAVANDERINA DI ROSSI BARBARA (LAVANDERIA SELF SERVICE)**  
Viale Venezia, 10  
339 1909673  
labellalavanderina.pontedi-legno@gmail.com  
📍 La bella lavanderina

**LAVASTIR IL SOI DI RAVIZZA LAURA CHIARA**  
Via Cesare Battisti, 97  
0364 902903  
ravizza.l.67@gmail.com

### TEMÙ

**VALWASH LAVANDERIA INDUSTRIALE**  
Via Val d'Avio, 34  
0364 948004  
www.valwash.it  
contact@valwash.it

### VEZZA D'OGLIO

**LAVASECCO ACQUA E SAPONE**  
Via Nazionale, 64  
347 8144915

**OASI SHOP MERCERIA ABBIGLIAMENTO E INTIMO**  
Via Roma, 4  
347 7230951  
📍 Oasi Shop  
oasi\_shop



# Negozi e Servizi | Shop & Service

## SARTORIA LULÙ DI POLONINI ELENA

Via Nazionale, 99/F

335 6351683

📞 sartoria\_lulu

## MONNO



### LAVANDERIA FAI DA TE

Via Dosso,1

347 1534272

serena85venturi@gmail.com

## LAVORI EDILI-FORESTALI / CARPENTERIA MOVIMENTO TERRA / MANUTENZIONI BUILDING WORK / CARPENTRY / EARTH MOVEMENT / MAINTENANCE

## PONTE DI LEGNO



### CENINI LUCIANO

Via Montozzo, 22

338 1662943

ditta.cenini.luciano@gmail.com

### EDIL DUE

Via Roma, 47

338 3323247

edil-2@alice.it

### M.V. COSTRUZIONI SRL

Vicolo Alpi, 45

338 1397936

dittamvcostruzioni@libero.it

### MEGAEDIL

DI MACULOTTI PASQUALE

Via Ercavallo, 25

335 7065145

megaedil@alice.it

## TEMÙ



### ADAMELLO SCAVI SNC DI CLAUSER & GREGORINI

Via Val d'Avio

347 7100579

### BAZZANA COSTRUZIONI DI MARIOTTI LIVIO

Via Val d'Avio, 34

0364 94563

liviosome@alice.it

### B.M. SNC

DI BAZZANA GIULIO & C.

Via Val d'Avio

347 5749160

### EDILCASTELLO

Via Castello, 23

348 0662182

### EDILPASINA

Via Lecanù, 7

340 8117679

### EDILPONTAGNESE DI DONATI DANIELE E C. SNC

Via Val d'Avio 60

0364 94128

### EDIL MEC

Via Roma, 15

333 1457238

### EDIL MONTECOLEAZZO

Via Tollarini

0364 900051

### EDIL RADICI

Via Cesare Battisti, 37

329 4270677

### EDILVIONE S.N.C. DI TESTINI G. E ROSSI A.

Via Val d'Avio, 39/G

335 7778343 - 0364 94410

infoedilvione@gmail.com

### GEOMETRA TOMASI ANGELO

Via Trento, 1

335 6144047

### IMPRESA FR DI FRANETTI MATTEO

Via Risorgimento

339 7821704

### LONGHI GABRIELE

Via Via Cesare Battisti, 8

347 2727748

### PAROLARI LUCIANO

Via Tollarini, 25

338 7483512

### SANDRINI VALTER

Via Tollarini, 32

349 2813564

### TOMEDIL DI TOMASI DARIO

Via Tollarini

340 6183799

### ZANEDIL SNC DI ZANI OTTAVIO E C.

Via Val d'Avio, 58

0364 906457

### ZANI ROMANO

Via Molini

333 7305468

## VIONE



### COATTI IMPRESIT SRL (anche vendita appartamenti)

Via Trieste, 41 (Canè)

338 2732486 - 347 3091374

impresacoatti@libero.it

### FERRARI CARLO

Via Adamello, 1 (Stadolina)

335 6839171

info@aziendaFerrari.com

### IMPRESA EDILE SBIRZIOLA ROCCO

Via Tres, 18

348 6930501

impresaedilers@hotmail.it

### PEDROTTI DANIELE

Via Quattro Novembre, 9

333 1912107

danielepedro1987@gmail.com

### RD COSTRUZIONI S.N.C. (tetti e case in legno)

Via Dante, 2/A (Stadolina)

335 5397505

costruzioni.rd@alice.it

📍 RD Costruzioni

### RIVA ANDREA LAVORI EDILI

Via Mulini, 1

339 1069236

riva.andrea.vione@gmail.com

### ROSSI GUALTIERO

Via Monte Grappa, 8

338 7421852

info@rossigualtiero.it

## VEZZA D'OGGIO



### AZ. AGR. LA BOSKIVA DI RADICI STEFANO (lavori forestali)

Via del Piano, 26

334 2005177 - 333 3470929

info@laboskiva.it

### CHIODI MANUEL (lavori in quota)

Via Valeriana, 26/B

371 1544766

manuelchiodi1979@gmail.com

### CITRONI GIUSEPPE S.R.L.

Via Castellini, 10/A

338 8686793

giuseppe.citroni@alice.it

### CNG MANUTENZIONI DI CITRONI NICOLA

Piazza IV Luglio, 4

338 7245666

nikocitro@gmail.com

### CORBELLI ADRIANO

Via Valeriana, 41

328 6998424

adriano.corbelli@libero.it

### COSTRUZIONI EDILI DI ZAMPATTI ALBERTO

Via Stella, 30

339 2940317

zampattialberto@gmail.com





**EDIL DISI S.N.C.** 0364 76117  
Via Valeriana, 21 edildisi@alice.it

**G.B. OCCHI  
DI GIANBATTISTA OCCHI** 347 6363170  
Vicolo F.lli Fantoni, 6 occhi.giamba@gmail.com

**GASPAROTTI PIETRO** 328 4361984  
Via Castellino, 5 gasparottipietro@libero.it

**GREGORINI GIORGIO  
(tetti in legno/lattoneria)** 333 2070362  
Via Vaiana, 4 giogre.segheria@libero.it

**GREGORINI PAOLO GUERINO** 339 3504408  
Via Sierra Chica, 11 paolo.gregorini74@gmail.com

**M.G. OCCHI S.R.L.  
(anche vendita materiali edili)** 0364 76789  
Via Vaiana, snc www.mgocchimaterialiedili.it  
f M.g. Occhi Srl

**MELOTTI DARIO  
(disgaggi/bonifiche montane)** 0364 76595 - 347 5281000  
Via Davena, 14 www.dariomelotti.it  
info@dariomelotti.it

**PEDROTTI CAMILLO LAVORI  
EDILI E PICCOLI SCAVI** 349 5395172  
Via G. Ferrari, 2 camillo.pedrotti@gmail.com

**LAVORI EDILI  
ZAMPATTI MARTINO** 339 3073744  
Via Stella, 30 zampatti60@hotmail.com

## INCUDINE



**MANUTEN.WORKS  
DI PIAZZANI FABIO** 328 1618348  
Via Villa, 486 f.piazzani@gmail.com

**M.P. RISTRUTTURAZIONI** 347 1679847  
Via Villa, 486 mauropiazzani@libero.it

## MONNO



**CALDINELLI LUIGI** 347 5445851  
Via S. Sebastiano,11 caldinelli.luigi@tiscali.it

**PASSERI BRIZIO** 0364 72951 - 347 1420584  
Via Mortirolo, 54 briziopasseri@libero.it

**PIETROBONI CLAUDIO** 347 4835454  
Via Mortirolo, 53/B claudio.pietroboni@gmail.com

**PIETROBONI GIANLUIGI** 339 6797114  
Via Mortirolo, 19

**WPM** 339 7035943  
Via Mazzini, 4/A wpm-snc@hotmail.it

## LIBRERIE / EDICOLE / CARTOLERIE BOOK SHOPS / NEWSAGENT / STATIONERY SHOPS

### PASSO TONALE



**BOUTIQUE DEL SOUVENIR** 0364 903869  
Via Nazionale, 11

**TONALE SPORT** 0364 91744  
Via Case Sparse del Tonale

### PONTE DI LEGNO



**CARTOLANDIA CARTOLERIA** 0364 900288  
Via San Pietro, 7 cartolandiacf@gmail.com  
f Cartolandia di Cimadomo  
Federico

**EDICOLA DI CACCO MAURO** 0364 900617  
Piazzale Europa, 73 mauroedicola@gmail.com

**LIBRERIA TEMPO LIBRO** 393 8598875  
Piazza XXVII Settembre, 9/A librali09@tiscali.it

### TEMÙ



**c/o PRO LOCO TEMÙ  
(vendita quotidiani)** 0365 94152  
Via Roma, 36

### VEZZA D'OGLIO



**EDICOLA IL GIORNALE  
DI COTTI COTTINI E DONINA** 0364 76130  
Piazza IV Luglio 1866, 3 ilgiornalesnc@live.it

**TABACCHERIA  
CITRONI GREGORIO** 0364 76106  
Via Fondolo, 1 gregorio.citroni@alice.it  
f Gregorio Citroni

### MONNO



**EDICOLA  
BAR GATTO NERO** 339 5044738  
Via Patrioti, 2/A antonioli.ilenia@tiscali.it

## NOLEGGIO ATTREZZATURE EDILI E ALTRO RENTAL OF BUILDING EQUIPMENT AND OTHER

### TEMÙ



**OTTOSERVICE** 0364 948011  
Via Adamello, 13 www.ottoservice.it  
info@ottoservice.it

## NOLEGGIO ATTREZZATURE SPORTIVE RENTAL OF SPORTING EQUIPMENT

### PASSO TONALE



**CINTO SPORT** 0364 903975  
Via Nazionale www.tonalefreeride.it/cinto-  
e Via Circonvallazione sport.html  
info@cintosport.it

**NOLEGGIO BY MAESTRI** 0364 903862  
Varie sedi www.noleggiobymaestri.com  
noleggiobymaestri@gmail.com

**NOLEGGIO CADÌ** 0364 903986  
Via Case Sparse del Tonale, 65 www.noleggiocadi.com  
f Noleggio Cadi Srl



# Negozi e Servizi | Shop & Service

## NOLEGGIO DELPERO

Piazzale del Monumento  
e Via Nazionale, 6

335 5748470  
www.noleggiodelpero.it  
📍 Delpero Sport & Noleggio  
Delpero

## PONTEDILEGNO RENT

Via Case Sparse del Tonale, 96

0364 91523  
www.pontedilegnorent.com  
info@pontedilegnorent.com

## SKI SERVICE CENTRE

Via Circonvallazione, 17

0364 903728  
www.skiservicecenter.net

## TONALE SPORT

Via Case Sparse del Tonale, 90

0364 91744  
www.tonalesport.com  
moni.r@tiscali.it

## 6PUNTO9

Via Nazionale, 7/A

0364 903133  
www.6punto9.com  
📍 Snowboard6punto9

## PONTE DI LEGNO



### DELIV RENT ARTICOLI SPORTIVI

Via Corno d'Aola, 30

0364 91104  
delivrent@alice.it

### LE SKI LAB

Via Corno d'Aola, 17/A

0364 900393  
leskilab@alice.it  
📍 Le Ski Lab Ponte di Legno

### PONTEDILEGNO SKI RENT

Piazzale Europa, 62

0364 91523  
www.pontedilegnorent.com  
info@pontedilegnorent.com

## TEMÙ



### ZANI SPORT

Via Roma, 22 e Via Val d'Avio, 18

349 7746691  
www.zanisport.it  
📍 ZANI SPORT

## VEZZA D'OGGIO



### ANNA SPORT

Via Nazionale, 81

0364 779572  
www.annasport.com  
📍 Anna Sport Vezza d'Oglio

## ONORANZE FUNEBRI | FUNERAL SERVICES

## PONTE DI LEGNO



### ONORANZE FUNEBRI DV DI FERRARI

Via Cesare Battisti, 84

0364 902921  
www.ferrarivenanzioonoranzefunebri.com  
venanzio.arreda@libero.it

## PARROCCHIE | CHURCHES

## PONTE DI LEGNO



### PARROCCHIA PONTE DI LEGNO

Piazza Paolo VI, 1

0364 91223

### PARROCCHIA PEZZO-TONALE

Via della Chiesa, 19 (Pezzo)

334 2503200

## TEMÙ



### PARROCCHIA TEMÙ

Via Adamello, 12

0364 91223 - 0364 94104

## VEZZA D'OGGIO



### PARROCCHIA DI S. MARTINO

Via Roma, 7

0364 779538

## INCUDINE



### PARROCCHIA DI S. MAURIZIO

Piazza Camadini Pier Paolo

0364 779538

## MONNO



### PARROCCHIA DEI SS. PIETRO E PAOLO

Piazza IV Novembre, 6

0364 71059

## PARRUCCHIERI / BARBIERI HAIRDRESSERS/BARBERS

## PASSO TONALE



### SALONE UNISEX COCCOLATI

Via Nazionale, 25

348 5643768  
fioretta1979@libero.it  
📍 Cocolati" salone unisex"

## PONTE DI LEGNO



### BARBIERE GIO BARBER

Corso Milano, 60

347 9199556  
gio\_barber@yahoo.com

### ISABELLA LA BELLEZZA NON È UN SOGNO

Viale Venezia, 58

0364 91942  
isabellaforyou@tiscali.it  
📍 Isabella Estetica e  
Parrucchiera

### MAISON CÔ

Via Monticelli, 1

0364 901086  
www.maisonco.it  
📍 Maison Co

### YOU

DI PEGOIANI ANTONELLA

Viale Venezia, 6

0364 900209

## TEMÙ



### BAZZANA ALESSANDRA

Via Nazionale, 10

0364 902977

### LEI E LUI

DI GREGORINI DANIELA

Via Adamello, 4

347 7325376  
danielayear@gmail.com

### PARRUCCHIERA DA MINNY

Via Nazionale, 5

340 4978048

## VIONE



### SALONE UNISEX DI PEDROTTI VIRGINIA E ROSAMARIA SNC

Via XI Febbraio, 4

333 3197776 - 351 5756691  
virgy\_rosy@libero.it



## VEZZA D'OGLIO



### IL SOGNO DA MIRIAM PARRUCCHIERA

0364 779569  
toninimiriam@libero.it  
Il sogno da Miriam parrucchiera  
Via Nazionale, 85

### LILIANA ACCONCIATURE

347 8812826  
Via Degli Orlandi, 3

### PARRUCCHIERA ZANI AMABILE

0364 779634  
amabilezani80@gmail.com  
Amabile Zani

### SILVIA ACCONCIATURE

334 9118707  
Silvia acconciature  
silvia acconciature\_

## MONNO



### ACCONCIATURE SERENA

347 1534272  
serena85venturi@gmail.com  
Via Dosso, 1

## POSTE | POST OFFICES

### PONTE DI LEGNO



#### POSTE ITALIANE

0364 900583  
www.poste.it  
Via Gennaro Sora, 11

### TEMÙ



#### POSTE ITALIANE

0364 906367  
www.poste.it  
Via Roma, 34

### VIONE



#### POSTE ITALIANE

0364 906370  
www.poste.it  
Piazza Vittoria, 1

### VEZZA D'OGLIO



#### POSTE ITALIANE

0364 76120  
www.poste.it  
Via Nazionale, 87

### INCUDINE



#### POSTE ITALIANE

0364 779670  
www.poste.it  
Via S. Pertini, 48

### MONNO



#### POSTE ITALIANE

0364 779750  
www.poste.it  
Via Dei Mille, 3

## PRODOTTI A KM 0 | 0 KM PRODUCTS

### PONTE DI LEGNO



#### APICOLTURA VALLE DELLE MESSI

335 6425848  
pietrarossa@alice.it  
Via S. Rocco, 63 (Precasaglio)

### AZIENDA AGRICOLA ADAMELLO

0364 92487  
giorgiacoopadamello@outlook.it  
Via F.Lli Calvi, 53/G

### AZIENDA AGRICOLA BIOLOGICA ANDREA BEZZI

335 6921753  
www.bezzibio.it  
Andrea Bezzi - Azienda Agricola Biologica  
Vicolo Plaz dell'Orto, 15  
Località Case di Viso

### CASEIFICIO S. APOLLONIA DI BACCANELLI OSCAR

339 5650964  
Località Sant'Apollonia

## TEMÙ



### AZIENDA AGRICOLA BELOTTI

333 5277159  
www.agriturismobelotti.it  
belotti@agriturismobelotti.it  
Via Cesare Battisti, 11 (Villa Dalegno)

### AZIENDA AGRICOLA LA GENZIANA

0364 906090  
www.beblagenziana.com  
Villa Dalegno

## VEZZA D'OGLIO



### AZIENDA AGRICOLA GREGORINI LUANA

347 4760591  
luanagregorini.lg@gmail.com  
Azienda agricola Gregorini Luana  
Via Gregorini Ferrari, 7

### AZIENDA AGRICOLA ORSATTI DI ORSATTI GIUSEPPE

340 3001358  
Azienda agricola Orsatti - malga ValBighera  
Fraz. Grano, 15 e Malga Valbighera  
azienda\_agricola\_orsatti

## MONNO



### APICOLTURA PIETROBONI

347 6895790 - 0331 909493  
apiculturapietroboni@gmail.com  
Via Valtellina, 26/A

### AZIENDA AGRICOLA LA PERLA

366 3045300 - 338 3179515  
iris.pietroboni@gmail.com  
Via Mortirolo, 19

### AGRILUCH DI VITALI LILIANA

340 4945260  
www.cuordilucco.com  
Via Lucco, 22

### SOC. AGR. F.LLI ANTONIOLI FEDERICO E MORENA

339 8507470  
morena.antonioili84@gmail.com  
Via Piave, 18

## PROFUMERIE | PERFUME SHOPS

### PASSO TONALE



#### COSE COSÌ

0364 92487  
Via Nazionale, 14

### PONTE DI LEGNO



#### CADEAUX LA MAISON DE FRAGRANCE

338 6036851  
Cadeaux La maison de fragrance  
Corso Trieste, 45



# Negozi e Servizi | Shop & Service

**PROFUMERIA PAPILLON** 0364 903036  
Corso Milano, 4 pedrettibarbara@libero.it  
Profumeria Papillon

## VEZZA D'OGLIO

**TABACCHERIA  
CITRONI GREGORIO** 0364 76106  
Via Fondolo, 1 gregorio.citroni@alice.it  
Gregorio Citroni

## PULIZIE | CLEANING SERVICES

### PONTE DI LEGNO

**IMPRESA DI PULIZIE  
VECLANI MARIELLA** 338 8583717  
Via Viso, 11

### TEMÙ

**COOPERATIVA  
STELLA ALPINA** 0364 906007  
Via Val d'Avio, 39/1 coop@altavalle.net  
Stella Alpina Cooperativa Sociale

**FRANETTI MARIO IMPRESA DI  
PULIZIE/SERVIZI GIARDINAGGIO** 338 8070536 - 331 6325536  
Via Nazionale, 2/A franetti.mario@alice.it

### VEZZA D'OGLIO

**LA CENERENTOLA  
DI GIADA GENNARI** 347 8507838  
Via Stella, 8 lacenerentola.2020@libero.it

**OCCHI MARIA ANNA IMPRESA  
PULIZIE E MANUTENZIONI** 340 3255162 - 348 7712169  
Via Ramus, 10 anna.occhi74@gmail.com

### MONNO

**ZENONI VALENTINA** 345 2252706  
Via San Sebastiano, 19 valentina.zenoni98@gmail.com

## SOUVENIR / ARTIGIANATO / OGGETTISTICA SOUVENIRS / ARTISTS / GIFTWARE

### PASSO TONALE

**BOUTIQUE DEL SOUVENIR** 0364 903869  
Via Nazionale, 11

**COSE COSÌ** 0364 92487  
Via Nazionale, 14

**DALDOSS VALENTINO** 0364 903948  
Via Circonvallazione

**DELPERO SPORT** 0364 903785  
Via Circonvallazione info@noleggiodelpero.it

**SOUVENIR  
SPORT HOTEL VITTORIA** 0364 91348  
Via Nazionale, 8 www.sporhotelvittoria.it  
Sport Hotel Vittoria

### PONTE DI LEGNO

**LA BOTTEGA DEL LEGNO  
SANDRINI** 0364 92526  
Via Nino Bixio, 27 www.artelegnosandrini.it  
sandrini Pietro84@libero.it

**MICHELANGELO SILVESTRI  
ARTIGIANATO** 0364 92079

Via IV Novembre, 71

**NON PARTIR** 0364 900199  
Via XXVII Maggio, 3 www.nonpartir.com  
posabella@libero.it

### TEMÙ

**ANTICHITÀ** 347 0582985  
Via Roma, 23 www.antichita-pontedilegno.it  
gheza.renato@alice.it

**DAFNE 2 ARREDAMENTI** 0364 94444  
Via Roma, 38 www.dafnearredamenti.it  
dafnearreda@yahoo.it

**NEGOZIETTO VADES** 338 8583684  
Via Roma, 53

### VEZZA D'OGLIO

**ART HOUSE  
TESSUTI ALPINI** 347 3555660  
Via Ramus, 4 www.ferartdesign.it  
fer\_art\_design\_arredo\_montagna

**LA N°1 TABACCHERIA  
DI COTTI COTTINI** 0364 76130  
Piazza IV Luglio 1866, 3 lanumerounotabaccheria@outlook.it

**TABACCHERIA  
CITRONI GREGORIO** 0364 76106  
Via Fondolo, 1 gregorio.citroni@alice.it  
Gregorio Citroni

## STRUTTURE CONGRESSUALI METTINGS AND EVENTS FACILITIES

### PONTE DI LEGNO

**CENTRO CONGRESSI  
HOTEL MIRELLA** 0364 900500  
Via Roma, 21 www.hotelmirella.it  
hotelmirella@pontedilegno.it

## TABACCHI | TOBACCONISTS

### PASSO TONALE

**BAR RAGNETTO** 328 1647011  
Via Case Sparse del Tonale, 92 meritaresa@hotmail.it  
Da Ragnetto Tonale





**c/o HOTEL EDELWEISS** 0364 903789  
Via Nazionale, 11 www.tonalehotel.com  
hoteledelweiss@tin.it

## PONTE DI LEGNO

**TABACCHERIA FRIGIDOLFO** 0364 91266  
Via Valle delle Messi, 55 www.albergo-frigidolfo.it  
[Precasaglio] info@albergo-frigidolfo.it

**TABACCHERIA JOLE** 0364 900068  
Piazzale Europa, 74

**TABACCHERIA ZAMPATTI DI ZAMPATTI LAURA** 0364 91367  
laura.zampatti@libero.it  
📍 Tabaccheria Zampatti

## TEMÙ

**c/o HOTEL ADAMELLO** 339 7223791  
Via Roma, 45 www.hoteladamello.it

## VEZZA D'OGLIO

**LA N°1 TABACCHERIA DI COTTI COTTINI** 0364 76130  
lanumerounotabaccheria@outlook.it  
Piazza IV Luglio 1866, 3

**c/o SNACK BAR** 329 9664080  
Via Nazionale, 2 priutialberto@libero.it  
(area distributore carburanti)

**TABACCHERIA CITRONI GREGORIO** 0364 76106  
gregorio.citroni@alice.it  
📍 Gregorio Citroni

## MONNO

**c/o BAR GATTO NERO** 339 5044738  
Via Patrioti, 2/A antonioli.ilenia@tiscali.it

## TRASPORTI / NOLEGGIO VEICOLI AUTOTRASPORTI / TAXI TRANSPORT / VEHICLE RENTAL

### PASSO TONALE

**TONALE VIAGGI** 333 5210297  
tonaleviaggi@libero.it

### PONTE DI LEGNO

**MARONI TURISMO** 0364 91045  
Via Roma, 46/A www.maroniturismo.it  
📍 Maroni Turismo srl

**MOUNTAIN TRANSPORT** 320 4328867

**AUTOFFICINA TARCI MOTOR SPORT** 0364 902883  
Via Cesare Battisti, 161 www.autofficinatarcimotorsport.it  
tarcimotorsport@alice.it

### TEMÙ

**AUTOFFICINA SANDRINI** 0364 94556  
Via Val d'Avio, 66 www.autofficinasandrini.com  
autofficina.sandrini@libero.it

**OTTOSERVICE (NOLEGGIO VEICOLI)** 0364 948011  
Via Adamello, 13 www.ottoservice.it  
info@ottoservice.it

### VEZZA D'OGLIO

**AUTOFFICINA RIZZI S.N.C. DI RIZZI MARTINO ANDREA E FIGLI (NOLEGGIO AUTOVETTURE)** 0364 76498  
Via Vaiana, 10 autofficinarizzi@hotmail.com

**AUTOTRASPORTI RADICI** 0364 76229 - 335 5468174  
Via Nazionale, 138 armandoradici@gmail.com

### MONNO

**CIRILLO BUS** 0364 779705 - 333 9160879  
Via Mortirolo, 47/D cirillo.bus@libero.it





## ASSISTENZA SANITARIA | HEALTH CARE

### PONTE DI LEGNO



#### PUNTO PRELIEVI

0364 929800

c/o Comune di Ponte di Legno

## ASSOCIAZ. DI VOLONTARIATO SANITARIO HEALTHCARE VOLUNTEER ASSOCIATIONS

### PONTE DI LEGNO



#### AMICI DEL SOCCORSO

346 7816024

Viale Venezia

www.amicidelsoccorso.it  
segreteria@damicidelsoccorso.it

## DENTISTI / ODONTOTECNICI | DENTISTS

### PONTE DI LEGNO



#### STUDIO DENTISTICO COMINOLI

0364 900588

Vicolo Valbione, 1

### VEZZA D'OGLIO



#### LAB. ODONTOTECNICO INVERNIZZI PAOLO

0364 737077

Via San Giovanni, 5/A

#### STUDIO DENTISTICO SPREAFICO DR. DARIO (chiuso ad agosto)

0364 76294

Via Nazionale, 40

## FARMACIE / PARAFARMACIE ERBORISTERIE | PHARMACIES / PARAPHARMACIES / HERBALIST

### PASSO TONALE



#### FARMACIA

329 7381083

Via Nazionale, 12

#### LE ERBE DELLA TERRA

340 2313651

Via Nazionale, 13

www.erboristeria-tonale.it  
📍 Erboristeria Le Erbe della Terra

### PONTE DI LEGNO



#### FARMACIA PETROBONI

0364 91032

Corso Milano, 1

#### PARAFARMACIA PONTE DI LEGNO

388 9017273

Via Corno d'Aola, 5

parafarmacia.pontedilegno@gmail.com  
📍 Parafarmacia Ponte di Legno

#### SANERBA PARAFARMACIA

0364 900190

Corso Milano, 58

zambotti.giovanna@yahoo.it

### TEMÙ



#### LA FARMACIA DELLO SPORTIVO

0364 948002

Via Roma, 95

www.lafarmaciadellosportivo.it

📍 La Farmacia dello Sportivo

### VEZZA D'OGLIO



#### FARMACIA DOTT.SSA BULFERI

0364 76162

Via Nazionale, 100

farmacia.bulferi@pharmail.it

📍 Farmacia BulferiDottoressa  
Noemi

### INCUDINE



#### FARMACIA GHIRARDI

0364 779649

Via Roma, 462

farmacia.ghirardi@tiscali.it

📍 Farmacia Ghirardi Dottoressa  
Maddalena

### MONNO



#### DISPENSARIO FARMACEUTICO

0364 779649

Via Roma, 1

farmacia.ghirardi@tiscali.it

📍 Farmacia Ghirardi Dottoressa  
Maddalena

## MEDICI PER RESIDENTI MEDICAL SERVICES FOR RESIDENTS

### ALTA VALLE CAMONICA



#### DOTT. CAPOFERRI RENATO D.

320 045089

(Vezza d'Oglio - Vione)

#### DOTT. CATTANE ANNA

333 7800318

(Incudine)

#### DOTT. COLOBRARO ROCCO A.

328 2162483

(Ponte di Legno - Temù - Vezza  
d'Oglio - Incudine - Monno)

#### DOTT. OLIVARI FRANCO

0364 72020

(Monno)

#### DOTT. POZZI ANGELO

379 2313942

#### DOTT. TOSELLI FLORIO

338 2375700

(Ponte di Legno - Temù - Vione -  
Vezza d'Oglio)

## MEDICI PER TURISTI MEDICAL SERVICES FOR TOURISTS

### > EMERGENZA / EMERGENCY 112

### > NON URGENTI / NOT EMERGENCY

- lun-ven dalle 20.00 alle 8.00 / festivi-prefestivi 24h/24h **116117**
- orari feriali: contattare i MEDICI PER RESIDENTI

### PASSO TONALE



#### ALP TRAUMA CLINIC

0364 903882

(solo inverno)

Via Nazionale, 5

www.alptraumaclicin.com  
info@dottpizzolla.it

**ALTA VALLE CAMONICA**



**GUARDIA MEDICA** 0364 7721 - 116 117  
Piazzale Europa (Ponte di Legno)  
Ospedale (Edolo)

**PEDIATRI | PAEDIATRICS**

**PONTE DI LEGNO**



**DOTT.SSA ANDREOLETTI ANGELA** 347 6356444  
Piazzale Europa

**TEMÙ**



**DOTT. PORCELLI FILIPPO** 335 240506 - 348 2597820  
c/o Studio Terapico e Osteopatia di Chiara Pedrotti  
Via Roma, 38 c/o Piazza Municipio

**TERAPISTI | THERAPISTS**

**PONTE DI LEGNO**



**FISIOTERAPISTA SOLERA ROBERTO** 348 2726849  
robertosolera.rs@gmail.com  
Piazzale Europa, 14

**RIGENERAZIONE NEUROMUSCOLARE SUMIRASCHI FRANCESCA** 327 6378009  
www.sumiraschifrancesca.it fra.sumi@yahoo.it  
Piazzale Europa, 14

**TEMÙ**



**FISIOTERAPISTA BRACCAIOLI VALERIA** 347 4786476  
Via IV Novembre, 7 (Villa Dalegno)

**STUDIO TERAPICO E OSTEOPATIA DI CHIARA PEDROTTI** 348 2597820  
kiaravilleneuve@yahoo.it  
📍 Studio Terapico Chiara Pedrotti  
Via Roma, 38 c/o Piazza Municipio

**VIONE**



**STUDIO DI MASSOTERAPIA DI ROSSINI ELENA** 349 3528315  
rossinielena@libero.it  
Via Nazionale, 9 (Stadolina)

**VEZZA D'OGGIO**



**MASSOTERAPISTA VENTURA FABIO** 347 8983357  
peterfabio@hotmail.it  
Via San Martino, 20

**NATUROPATA DAMIANI ELDA** 333 2374320  
Via San Martino, 20  
shenming@alice.it  
📍 Elda Katia Damiani TiTi

**OSTEOPATA E MASSOTERAPISTA GREGORINI ALBERTO** 349 1220688  
albo.gregorini@gmail.com  
Via De Cerutis, 1

**STUDIO SHIATSU EQUIARMONY DI MASNERI GERMANO** 328 6491865  
masnerigermano@alice.it  
Via Nazionale, 94  
📍 Studio Olistico EquiArmony

**STUDIO DI RIFLESSOLOGIA PLANTARE DI SIRA POLI** 347 5550286  
www.sirariflessologia.it sira@sirariflessologia.it  
Piazzale A. Gregorini, 1





## ESTETICA | BEAUTY PARLOURS

### PASSO TONALE



#### ALPS WELLNESS

Via Circonvallazione, 20

0364 903919  
www.hotel-dellealpi.com  
f Hotel delle Alpi

#### LA SORGENTE

Via Nazionale, 8

0364 91348  
www.sporhotelvittoria.it  
f Sport Hotel Vittoria

#### VITALPINA

Via Nazionale, 20

0364 903769  
www.hotelgardenia.net  
f Hotel Gardenia

#### WELLNESS MIRAMONTI

Via Nazionale, 4

0364 900501  
www.miramonti.com  
f Grand Hotel Miramonti

### PONTE DI LEGNO



#### ESTETICA IMMAGINE S.N.C.

Via Risorgimento, 16

0364 900897  
paola.scattini@libero.it

#### ISABELLA LA BELLEZZA NON È UN SOGNO

Viale Venezia, 58

0364 92942  
isabellaforyou@tiscali.it  
f Isabella Estetica  
e Parrucchiera

#### LA TANA DELL'ORSO

Via Case Sparse del Tonale

0364 901036  
www.latanadellorsoponte-  
dilegno.it  
f La Tana dell'Orso

### TEMÙ



#### CENTRO WELLNESS AVIO

c/o Hotel Avio

0364 906001  
www.hotelavio.it  
f Centro Wellness avio

#### ESTETICA ELISA

Via Tollarini, 46 (Pontagna)

0364 91796  
f Estetica Elisa

#### HOTEL VEDUTA DELL'ADAMELLO

Via Roma, 123

0364 906404  
www.vedutadelladamello.it  
info@vedutadelladamello.it

### VEZZA D'OGLIO



#### BEAUTY ATELIER

Via Dante Alighieri, 15

033 8196669  
beautyateliersrls@gmail.com

#### BODY RELAX DI ZAMPATTI LORETTA

Via Castellini, 13

0364 76551 - 347 7265480  
loretta.zampa@alice.it  
f Body Relax

## SPA

### PASSO TONALE



#### ALPS WELLNESS

Via Circonvallazione, 20

0364 903919  
www.hotel-dellealpi.com  
f Hotel delle Alpi

#### CRYSTALL SPA & WELLNESS c/o Hotel Negritella

0364 903906  
www.albergonegritella.it  
f Hotel Negritella - Passo  
del Tonale

#### GRAND HOTEL PARADISO

Via Case Sparse del Tonale, 52

0364 904800  
www.centro-paradiso.it  
f Grand Hotel Paradiso  
Tonale

#### HOTEL RESIDENCE DAHÙ

Via Circonvallazione, 22

0364 903864  
www.hotelresidencedahu.it  
f Hotel Residence Dahù, Sport  
and Wellness in the Italian alps!







**IL CIRMOLO**  
Via Circonvallazione, 7  
0364 903978  
www.hotellatorretta.com  
📍 Hotel La Torretta & Wellness Il Circolo

**LA SORGENTE**  
Via Nazionale, 8  
0364 91348  
www.sporthotelvittoria.it  
📍 Sport Hotel Vittoria

**RIFUGIO CAPANNA PRESENA**  
Ghiacciaio Presena  
0463 808001  
www.rifugiopassotonale.it  
📍 Rifugio Capanna Presena

**VITALPINA**  
Via Nazionale, 20  
0364 903769  
www.hotelgardenia.net  
📍 Hotel Gardenia

**WELLNESS MIRAMONTI**  
Via Nazionale, 4  
0364 900501  
www.miramonti.com  
📍 Grand Hotel Miramonti

### PONTE DI LEGNO



**AREA RELAX (tinozze e sauna)** 347 3994451  
c/o Bar de Pes  
Via S. Apollonia, 3 (Pezzo)

**ADAMELLO RESORT (estate)** 0364 903044  
www.adamelloresort.it  
info@adamelloresort.it

**BLU HOTEL ACQUASERIA**  
Località Acquaseria  
0364 015100  
www.bluhotelacquaseria.it  
📍 Blu Hotel Acquaseria

**JOLLY RESORT & SPA**  
Via Fratelli Calvi, 74  
0364 92010  
www.jollyresortpontedilegno.it  
info@centro-paradiso.it

**LA TANA DELL'ORSO**  
Via Case Sparse del Tonale  
0364 901036  
www.latanadellorsopontedilegno.it  
📍 La Tana dell'Orso

**RESIDENCE CLUB**  
**PONTE DI LEGNO (estate)**  
Via Cida, 53  
0364 903044  
www.residencepontedilegno.it  
📍 Residence Club Ponte di Legno

### TEMÙ



**AGRITURISMO BELOTTI** 333 7235879  
Via Cesare Battisti, 11 (Villa Dalegno)  
www.agriturismobelotti.it  
belotti@agriturismobelotti.it

**CENTRO WELLNESS AVIO**  
c/o Hotel Avio  
0364 906001  
www.hotelavio.it  
📍 Centro Wellness avio

**HOTEL EDEN**  
Via Castello, 19 (Villa Dalegno)  
0364 1873035  
www.albergoeden.eu  
eden@albergoeden.eu

**HOTEL SCIATORI**  
Via Roma, 77  
0364 906333  
www.hotelsciatori.eu  
📍 Hotel Sciatori Temù

**HOTEL VEDUTA DELL'ADAMELLO**  
Via Roma, 123  
0364 906404  
www.vedutadelladamello.it  
info@vedutadelladamello.it

**I TRE SOLI RTA RAGGIO DI LUCE**  
Via Valeriana, 46 (Villa Dalegno)  
0364 900852  
www.hotelraggiodiluce.it  
info@hotelraggiodiluce.it

### VEZZA D'OGLIO



**BEAUTY ATELIER** 333 8196669  
Via Dante Alighieri, 15  
beautyatelier srls@gmail.com

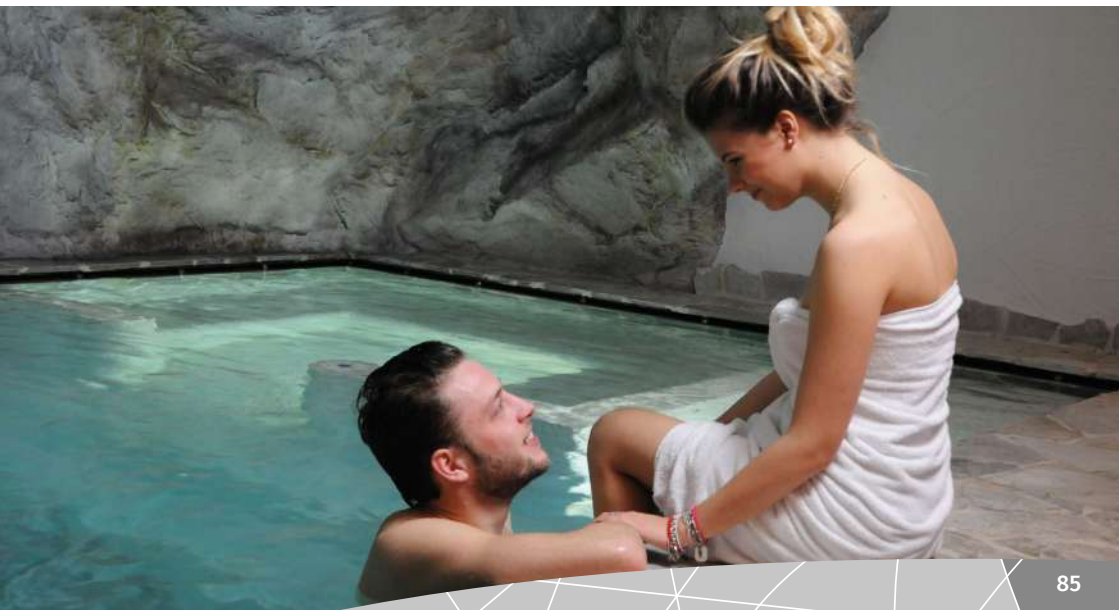

### Alta Valle Camonica

-  **Aree faunistiche / Wildlife areas**
-  **Arte e sacro / Sacred art**
-  **Borghi montani / Mountain villages**
-  **Castelli e torri / Castles and towers**
-  **Guerra bianca / White war (1915-1918)**
-  **Musei / Museums**
-  **Panchine giganti / Big bench**
-  **Sport invernali / Winter sports**
-  **Ciclovía dell'Oglio**
-  **Ciclovía Karolingia**



o Nazionale  
lo Stelvio

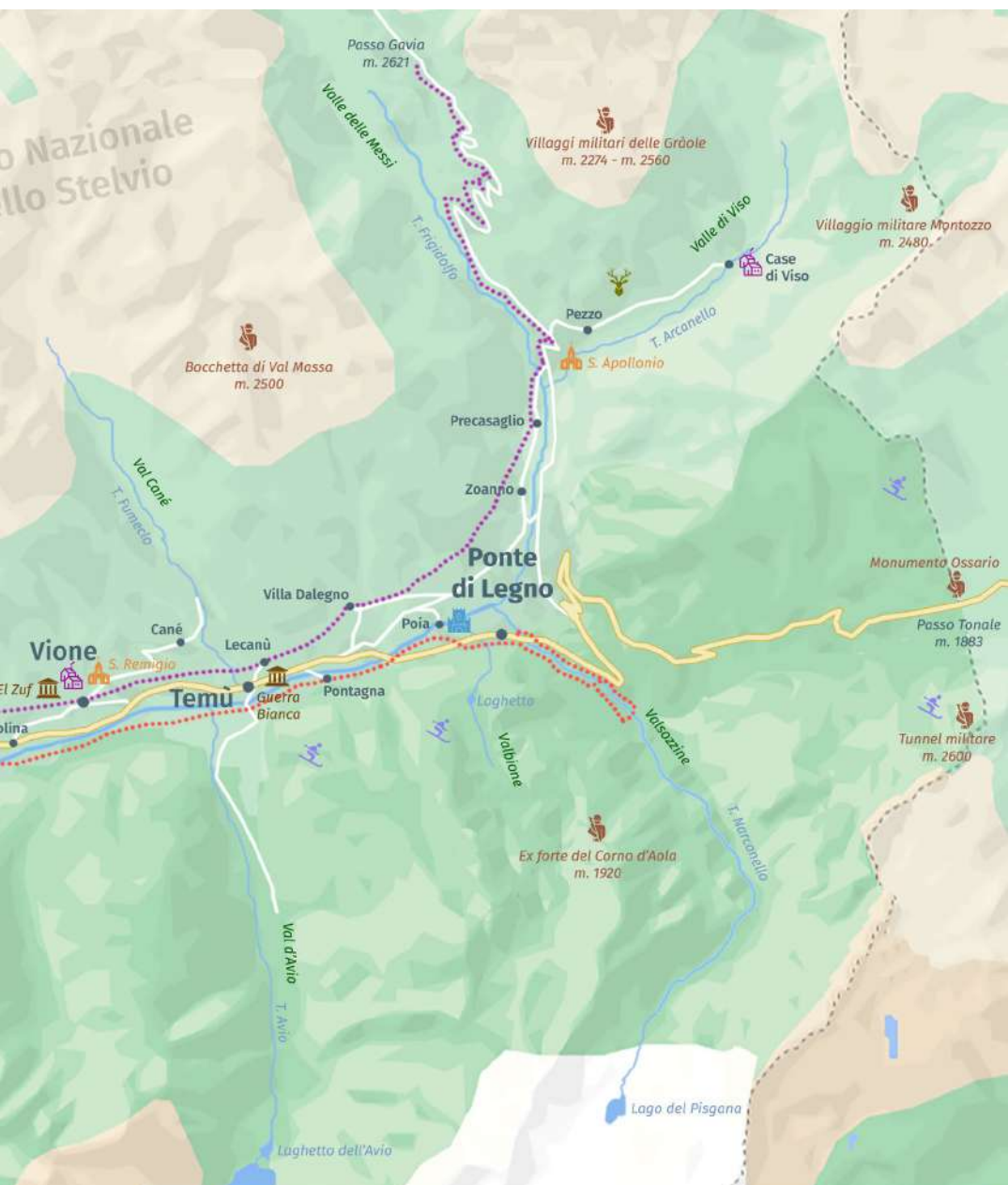

**Edolo**  
720 m.slm  
0 km  
30.5 km

**Incidine**  
910 m.slm  
0 km  
26.5 km

**Veza d'Oglio**  
1060 m.slm  
10 km  
20.5 km

**Temù**  
1144 m.slm  
12.5 km  
15 km

**Ponte di Legno**  
1258 m.slm  
19 km  
11.5 km

**Passo Tonale**  
1883 m.slm  
30.5 km  
0 km





Val Grande | Vezza d'Oglio

Opuscolo a cura di



UNIONE DEI COMUNI  
ALTA VALLE CAMONICA

**Scarica la versione più aggiornata dai rispettivi siti delle Pro Loco/Infopoint/Uffici Informazioni**  
*Download the latest version from the websites of the Pro Loco/Infopoint/Information Offices*

**Photo credits:** Pino Veclani per Photo Digital Veclani, archivio Consorzio Pontedilegno-Tonale, Mauro Mariotti, Graziano Filippini, Matteo Lavazza Seranto, Gabriele Rizzi, Luigi Sterli, Carla Regola, Christian Zuelli, Francesco Molea, Simone Oggioni, Diego Forni, Donato Adamini, Paolo Ghidini, archivio Adamello Ski Raid, Gabriele Debetto, Kirkklai, Pexels-Cottonro, Pexels-Kourtney, Pexels-Ethan, Pexels-Tima, Pexels-Tony, Pexels-Visit, Artem Kniaz, Kevin Schmid, Markus Spiske, Philip Belena, Mario Nadin, Maarten Duineveld, Sule Makaroglu, Talahria Jensen, Vidar Nordli Mathisen, Jessica Ancillotti, Annalisa Caldinelli, Franci Maccarinelli, Nicola Cattaneo, Marika Li Vecchi, Luca Giarelli, Davide Occhi, Emanuele Gregorini. | **Testi:** Luca Giarelli.